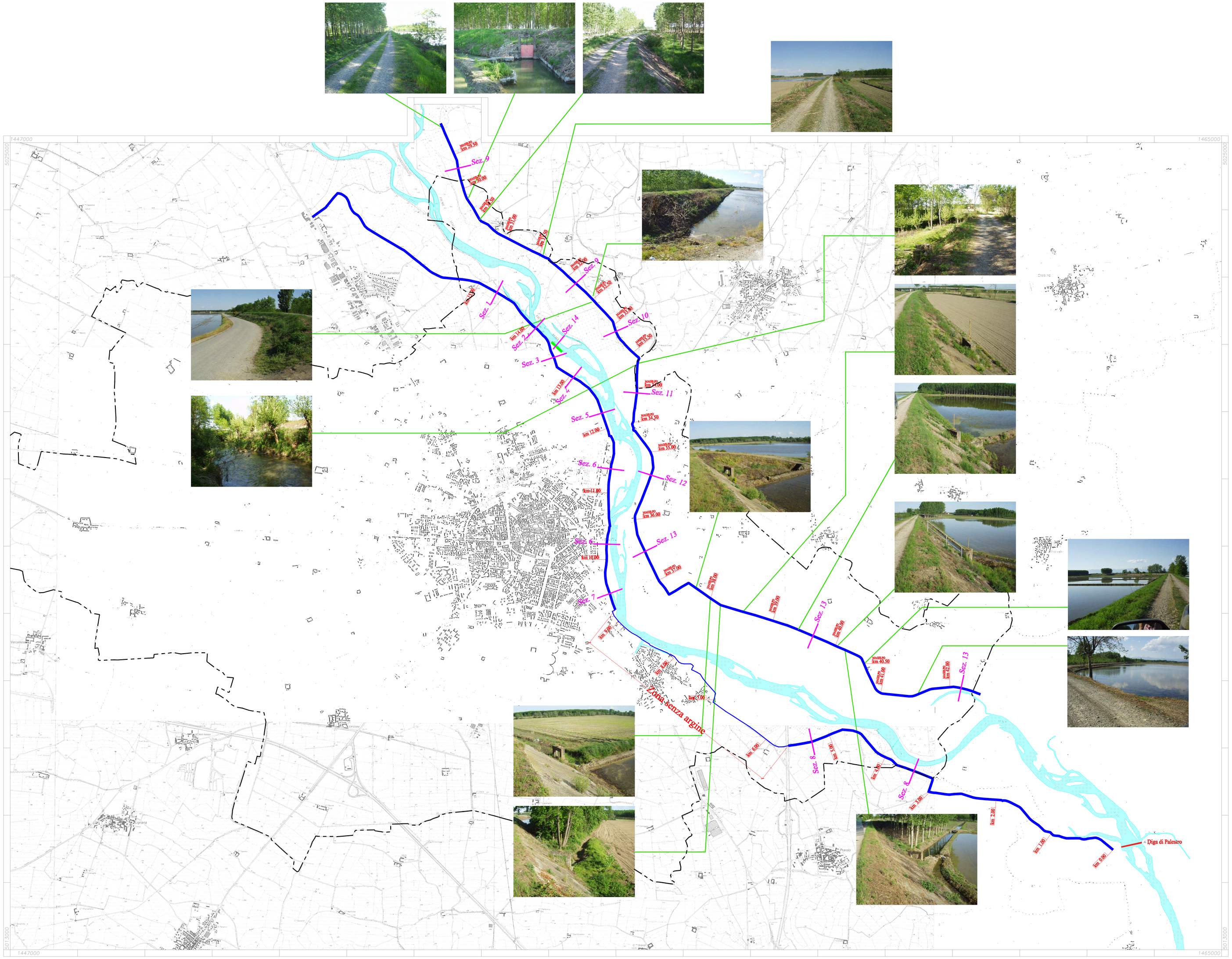

LEGENDA

- Argine
- Difesa Spondale

Città di Vercelli

Piano Regolatore Generale

Verifica della compatibilità idraulica e idrogeologica, con le condizioni di dissesto ai sensidell'art.18 delle N.A.A. del Piano di assetto Idrogeologico.
Studio geologico a supporto del nuovo P.R.G.C.

Argini - Planimetria

D Tav. n.27 — scala 1:20000 — febbraio 2007

Progettista:
architetto Liliana Patriarca

Consulenti:
Ing. Mario OLMO
Via Borgogna n.2, Vercelli
Ing. Giorgio VIAZZO
Via Chivasso n.27/B, Vercelli
Dott. Geol. Piercarlo BOCCA
Via Circonvallazione n.2, Sostegno (BI)

P.R.G.C. — Il Sindaco

Approvato con D.G.R. n. 18-2704 del 12 ottobre 2011

Il Direttore del Settore
Sviluppo Urbano ed Economico
Arch. Liliana PATRIARCA

Il Segretario Generale

Scala 1/20000
Data : 05 Luglio 2002
Viazzo ing Giorgio - Vercelli
File : F:\DATI\SESIA01\DWG\Tavole\PLANARGINI_20000.DWG