

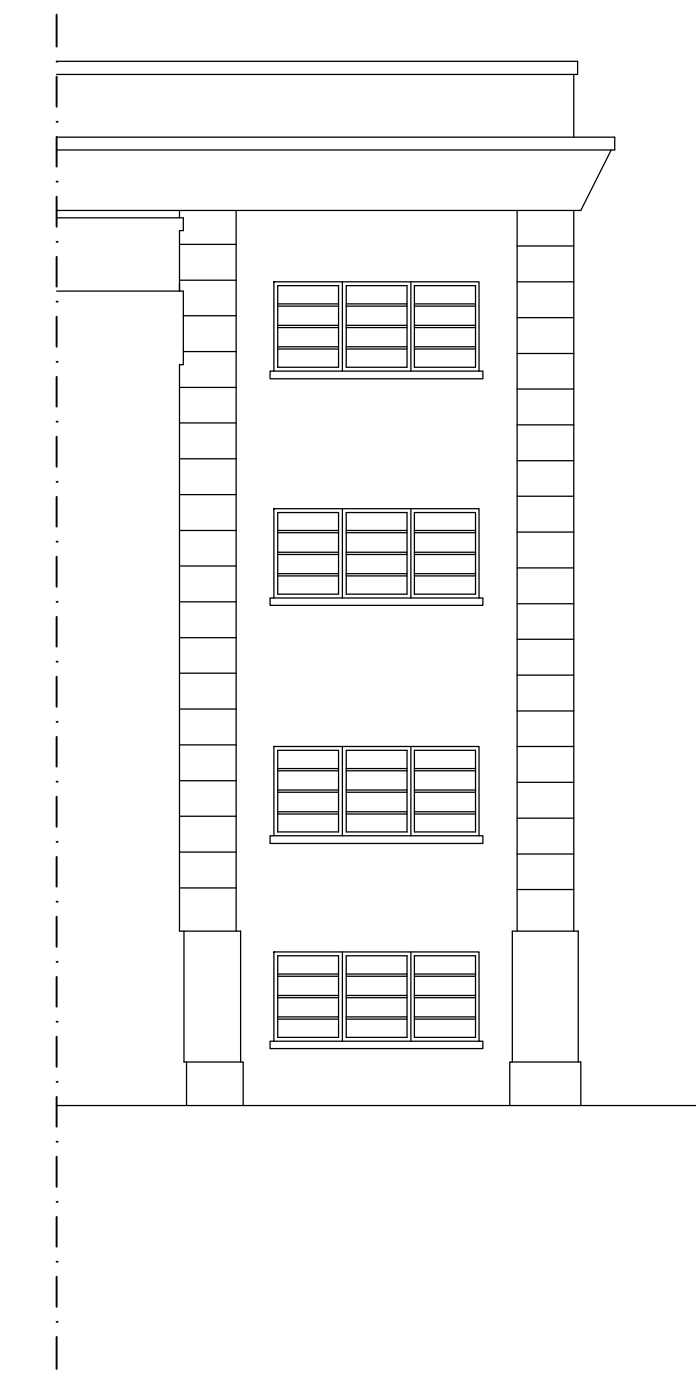

Prospetto a Nord - 1

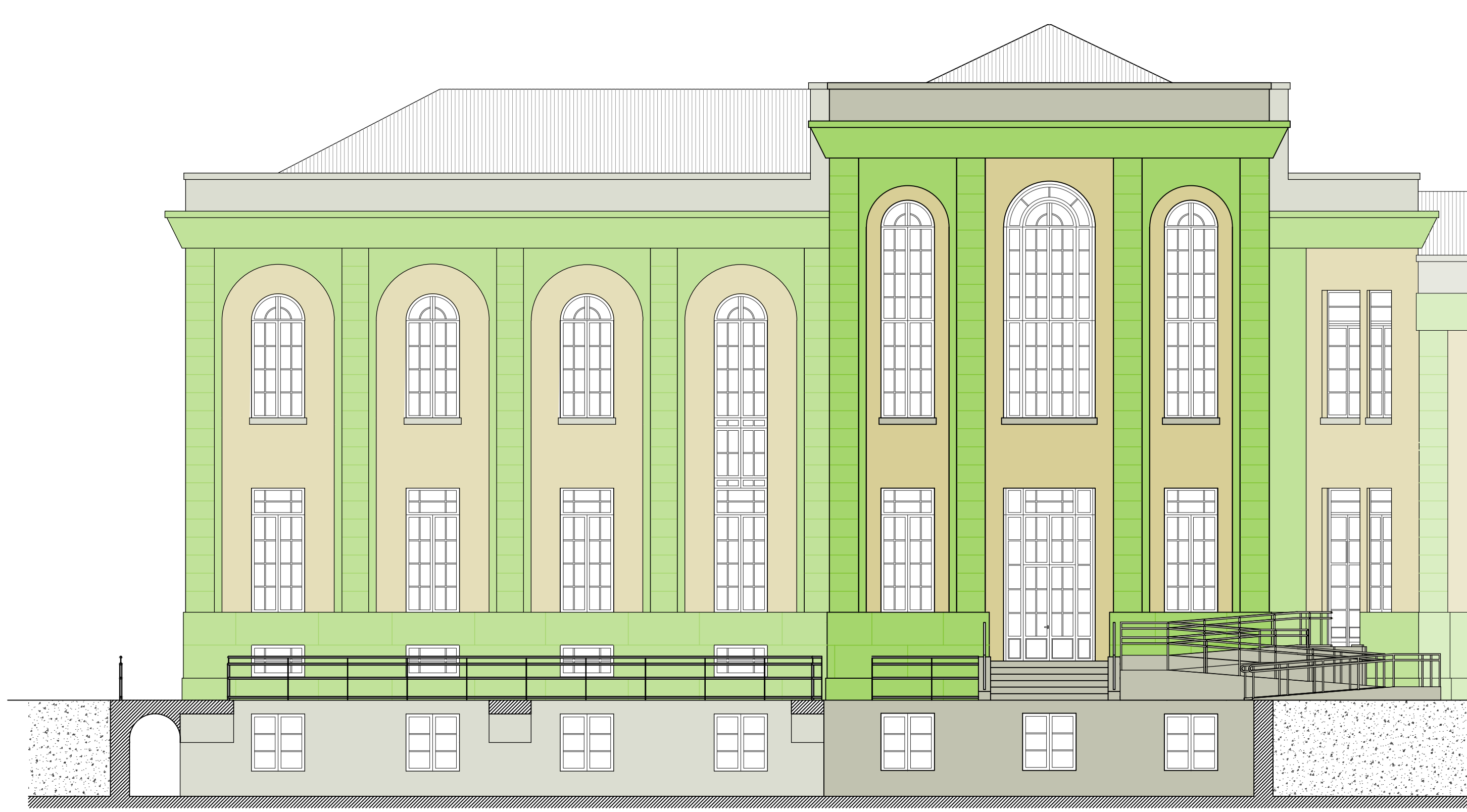

Prospetto a Nord - 2



Prospetto a Sud - 3



Prospetto a Sud - 4

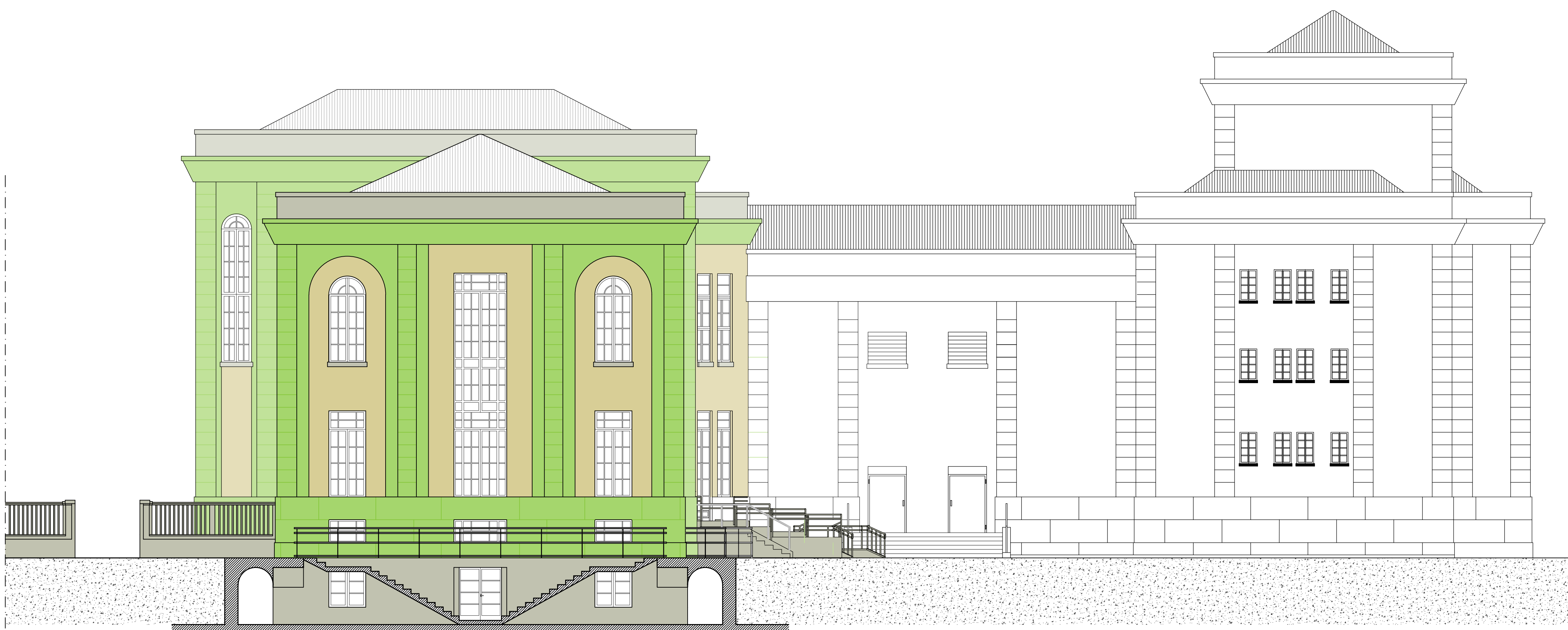

Prospetto a Ovest - 5

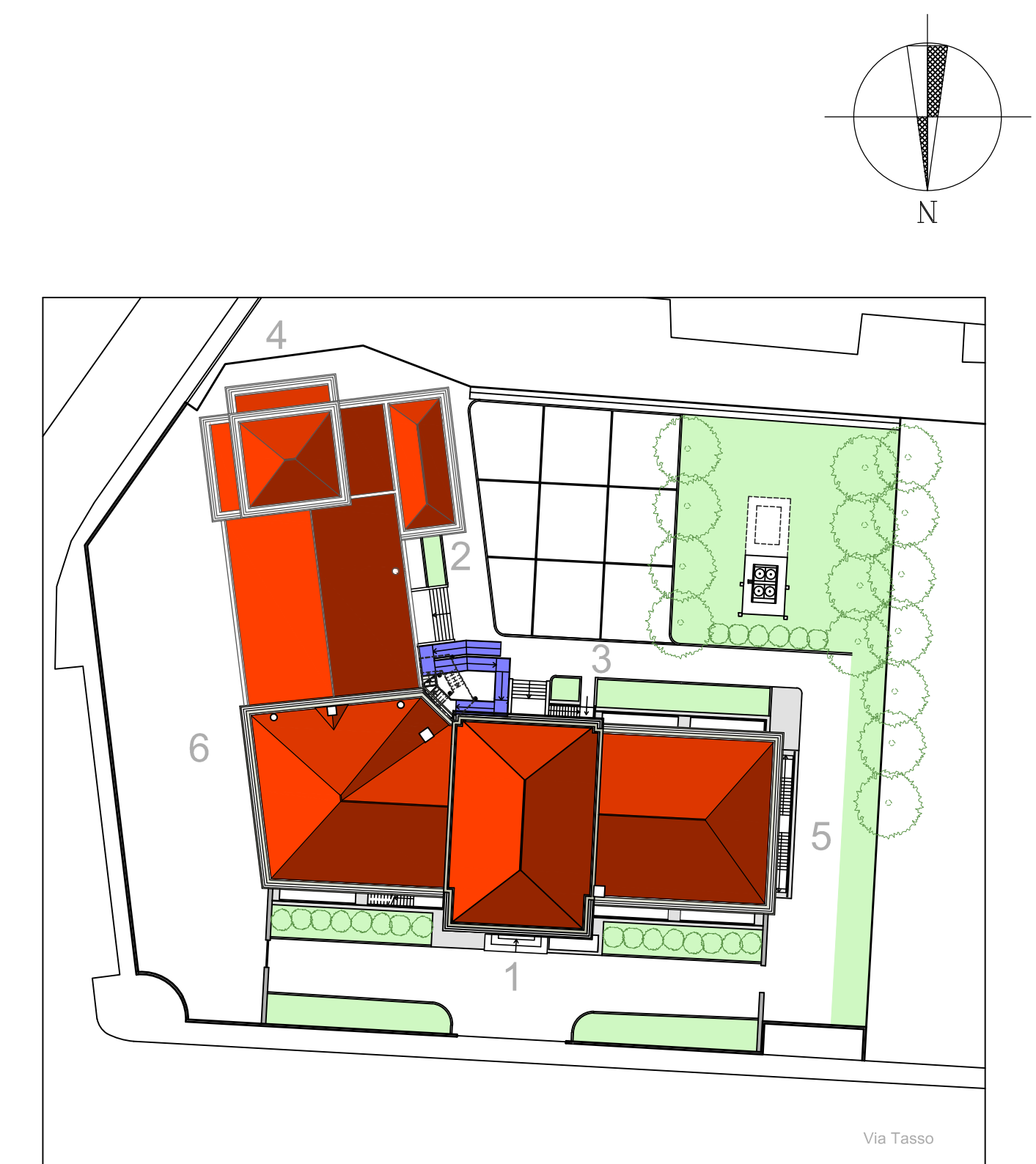

Scala 1:500



Prospetto a Est - 6

Proposta decorativa rimovibile, disegnata dal grafico Guido Tassini, che si richiama alla coltivazione del riso, finalizzata ad identificare la destinazione dell'edificio

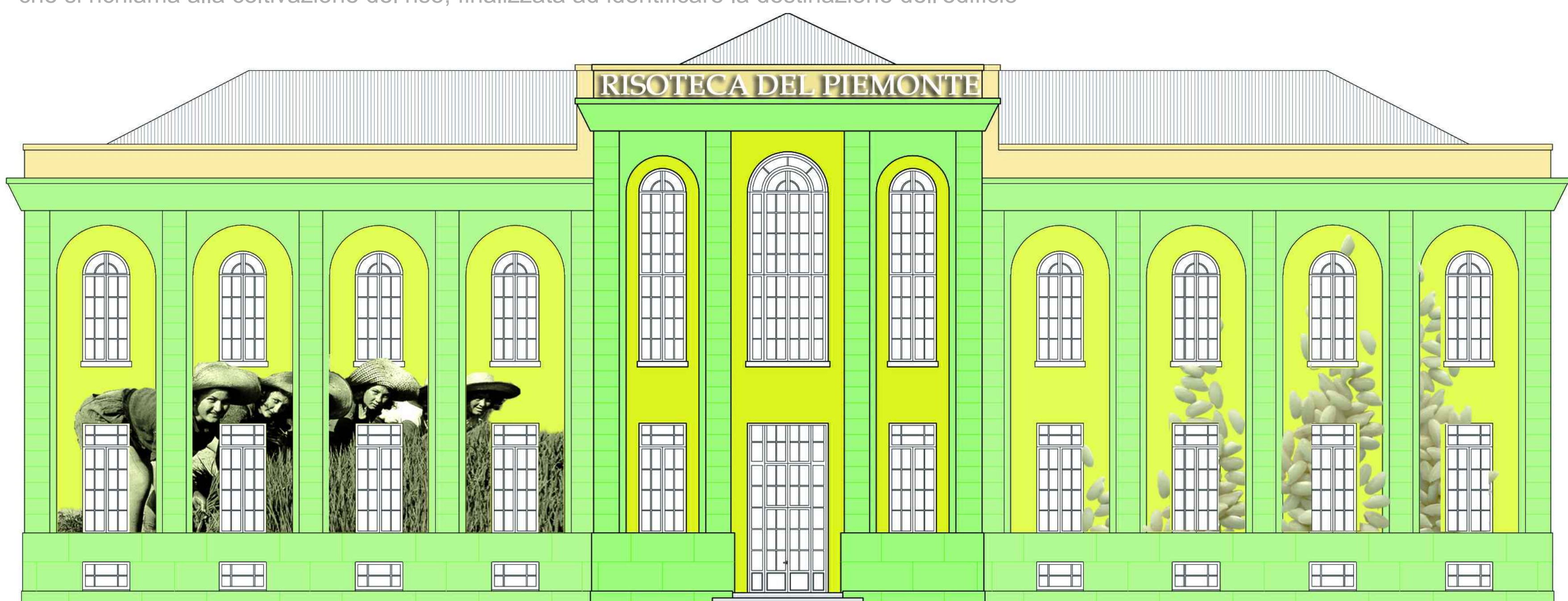

N.B.  
I prospetti privi di colore non sono soggetti ad intervento

REGIONE PIEMONTE - PROVINCIA DI VERCELLI - **COMUNE DI VERCELLI**  
Regione Piemonte - Direzione Commercio e Sport, Settore Offerta Turistica, Interventi Comunitari in materia turistica, Dossier di candidatura ai sensi del Piano Annuale di attuazione 2008, **Legge Regionale n. 4/2000** relativo all'intervento di realizzazione della Risoteca Regionale da realizzarsi all'interno dell'immobile comunale Ex ENAL.

**RISOTECA REGIONALE**  
Riuso parziale mediante restauro conservativo dell'Ex OND (Opera Nazionale Dopopolavoro) poi Ex ENAL sito in Vercelli a fronte su Piazza Cesare Battisti

**PROGETTO ESECUTIVO** Aggiornamento Aprile 2012



Progetto Architettonico

Fronti  
Scala 1:100

Tavola Arch 03

Timbri e Firme

Associazione Temporanea tra Professionisti: capogruppo mandatario Luca Villani Architetto Enrico Villani e Luca Villani Architetti  
Vercelli - Tel. 0161/215150-215556 Fax. 0161/215555 mail: luca.villani@avillani.it  
"GIANCARLO FURNO S.R.L. INGEGNERIA E ARCHITETTURA" Amministratore e Direttore Tecnico Ing. Giancarlo Furno  
Vercelli - Tel. 0161/217733 - Fax 0161/257940 - info@giancarloburno.it  
FRANCO CIMA INGEGNERE Via Carlo III di Savoia n. 2 - 13100 Vercelli - Tel. 0161/250563 - franco.cima@tin.it