

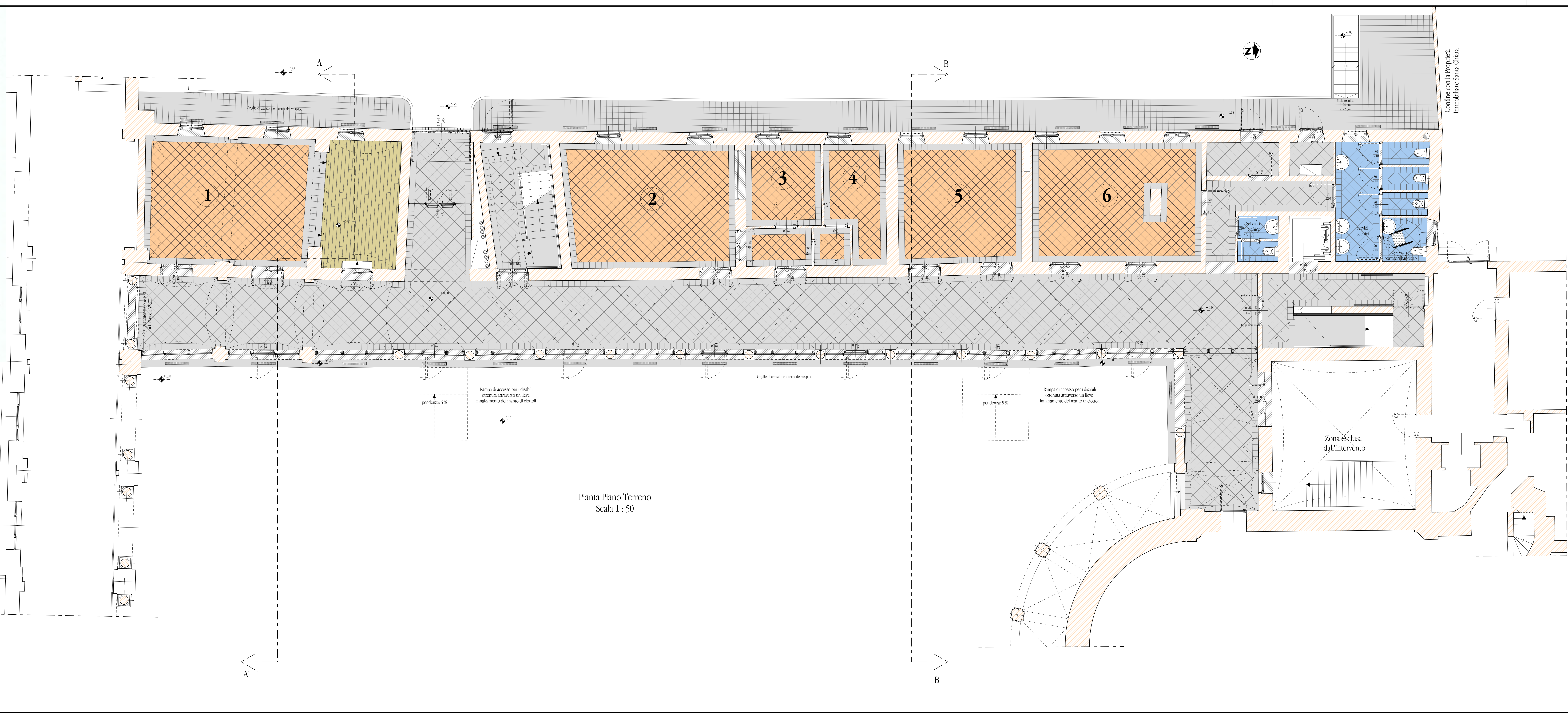

PROGETTO ESECUTIVO - Progetto Architettonico
Pianta Piano Terreno - Pavimentazioni
 Scala **1:50** Tavola n° **6pa**
Luca Villani Architetto Via Giovenco n° 14 - 13100 Vercelli - Tel. 0161/215506-215150 - Fax 0161/215506 - e-mail: villani@tin.it
Collaboratori: Andrea Miglietta Architetto, Marco Indelicato, Omar Bedendi Interior Designer
Consulenti: Ing. Giancarlo Furno - Vercelli - Strutture e Consolidamenti Statici
 Geom. Giancarlo Babando - Casale Monferrato - Impianto Termico e Igienico Sanitario
 P. Marco Leporati - Casale Monferrato - Impianto Elettrico
 Geom. Giorgio Ferrari - Vercelli - Computi e Contabilità Lavori
 Dott. Miriam Clelia Ferrari - Vercelli - Ricerche Storiche

- Legenda delle pavimentazioni**
- Pietra di Luserna a spacco cm 20x20
 - Piastrelle in cotto antico smaltato cm 25x25
 - Gres ceramico con fascia lungo il perimetro
 - Assito di legno per il palco delle prove
 - Soglie esterne ed interne e davanzali esterni in pietra di Luserna fiammata sulle parti in vista. Davanzali interni in pietra di Serizzo.
 - Gradini delle scale (alzata e pedata) in pietra di Luserna
 - * L'intera superficie del sottoscala è pavimentata
 - Tutti i vani hanno gli zoccolini battiscopa in pietra di Luserna (esclusi i servizi igienici per i quali sono previsti zoccolini in gres ceramico)



Pianta Piano Terreno
 Scala 1 : 50

Confine con la Proprietà
 Immobiliare Santa Chiara