

F

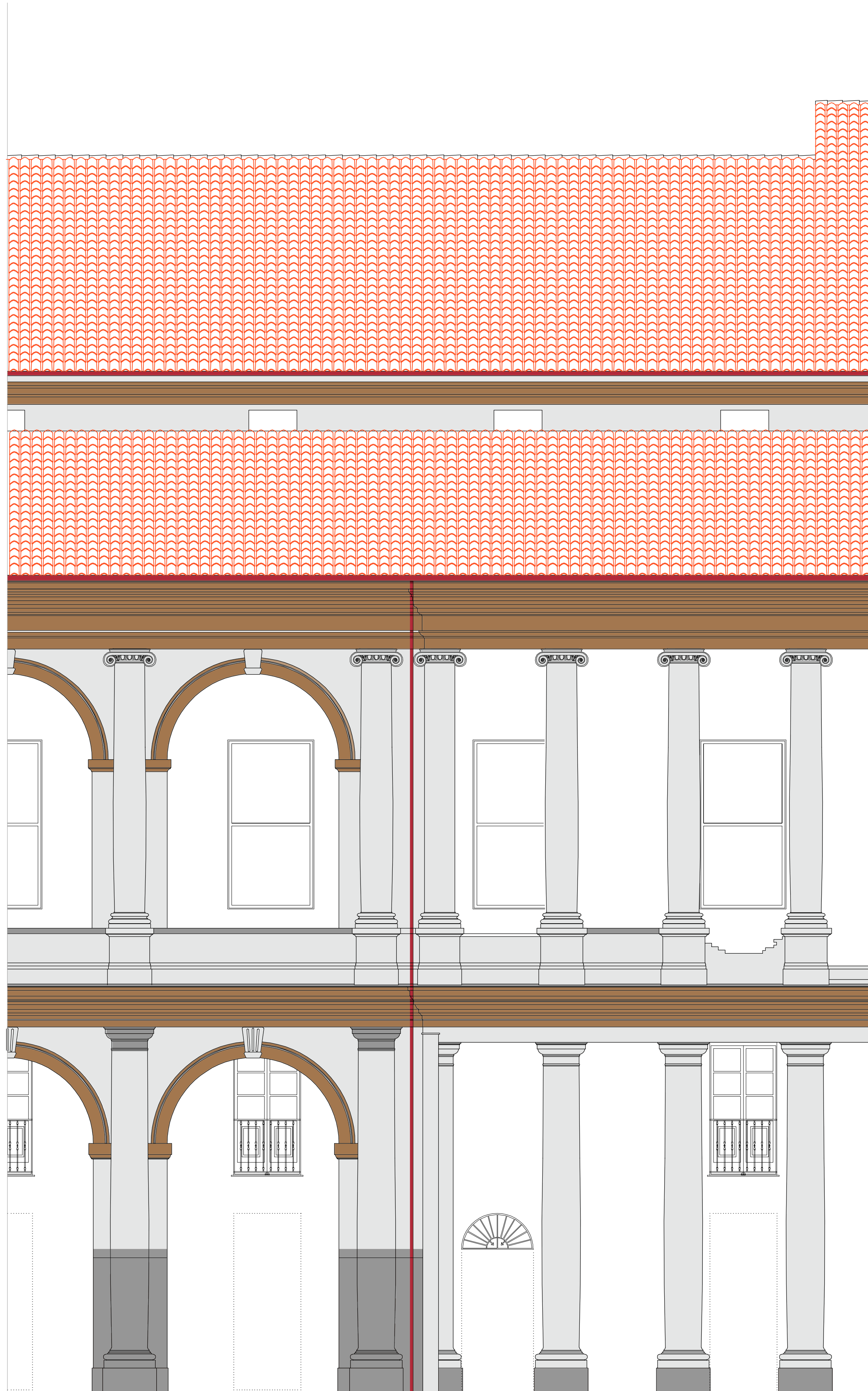

F-G



H-I

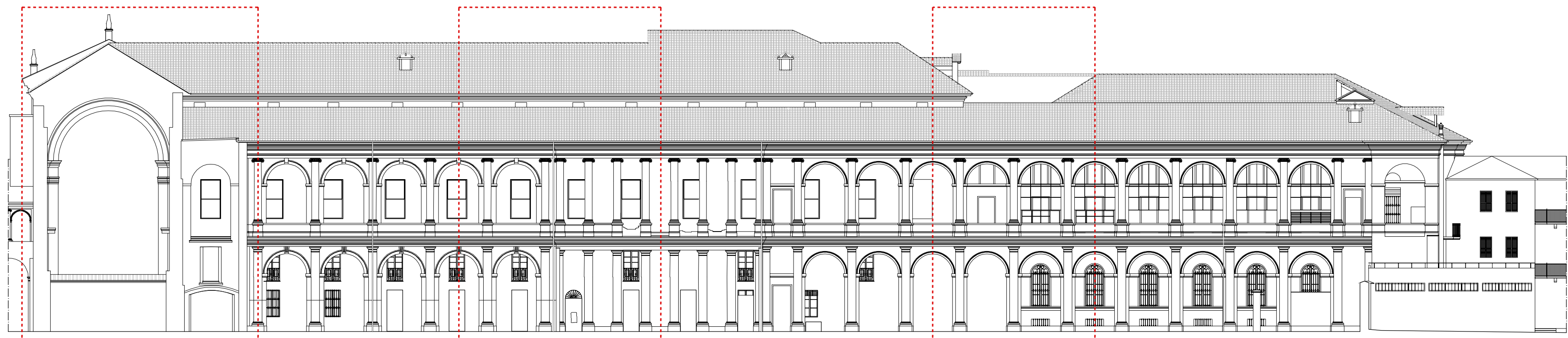

F

F-G

H-I

#### LEGENDA

- intonaco di malta di calce
- intonaco cementizio
- intonaco bugnato di malta di calce
- apparati decorativi (cornici, cornicione e marcapiano) di intonaco di malta di calce
- elementi in materiale lapideo naturale
- inferriate in ferro
- infissi in legno
- elementi in rame
- elementi in piombo
- coppi in cotto

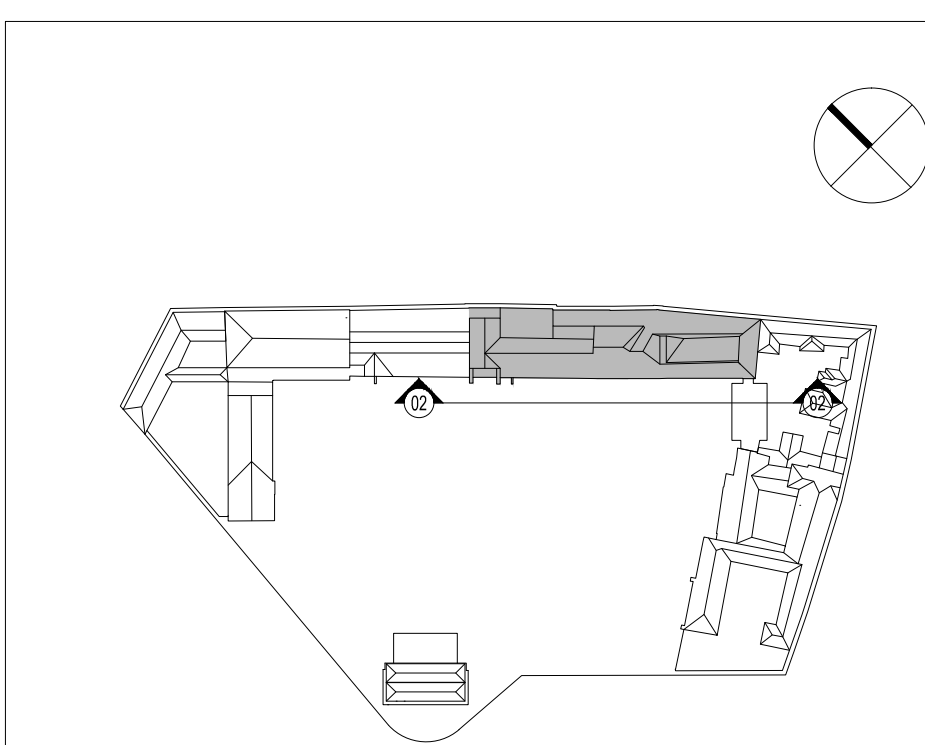

COMUNE DI VERCELLI  
RECUPERO FUNZIONALE EX OSPEDALE S. ANDREA  
PROGETTO DEFINITIVO

FASE 02A BIBLIOTECA 2° LOTTO FUNZIONALE

FRONTI PORTICATI - PAVIMENTAZIONE

ASSOCIAZIONE TEMPORANEA DI PROFESSIONISTI

Architettura:  
Emilio Caravatti, Roberto Cosenza, Carlo Crippa architetti  
via Spiga 10 - 20121 Milano (MI) - T +39 02 5742125 - F +39 02 5742125 - e-mail: studio@emilioscaravatti.it

Strutture:  
FIPROGETTI s.r.l.  
via Ripanone 44 - 20145 Milano

Impianti elettrici:  
Studio Osvaldo Bogliani  
via XXII Marzo 121 - 28100 Novara

Impianti termici e sanitari:  
MC2 Studio  
via Garibaldi 100 - 10126 Torino

Consulenza dei costi:  
POLISTUDIO s.n.c.  
via Roma 56 - 20091 Bergamo (BG)

ARCHITETTONICO | MATERICO

PROSPETTI | 02 fronte su piazza

arch. Emilio Caravatti

arch. Roberto Cosenza

arch. Carlo Crippa

ORDINE DEGLI ARCHITETTI,  
PIANIFICATORI, PAESAGGISTI E  
CONSERVATORI DELLA PROVINCIA  
DI MONZA E DELLA BRIANZA  
CARLO  
CRIPPA  
ARCHITETTO  
12

A5.02

scala 1:50 / 1:250

data 31.07.2012

rev.