

PLANIMETRIA PIANI TERRA scala 1/500

LEGENDA

- A. Ospedaletto

B. Palazzo Tartara

C. Duecentesco

D. Manica delle donne

E. Ex Farmacia

F. Casa Berrina

G. Casa Gifferla

H. S. Pietro Martire

I. Casa Mogol

L. Ex padiglione 18
1. Ludoteca

2. Biblioteca

3. Passaggio pedonale

4. Spazi aperti

5. Parcheggio interrato

6. Ex padiglione 18
- FASE 02 A LOTTO 1° - STRALCIO EX FARMACIA

FASE 02 A LOTTO 2° - FRONTI PIAZZA - PAVIMENTAZIONE

FASE 01 A - FASE 01 B VARIANTE EX PAD. 18 - SPAZI APERTI
Area di Intervento

FRONTI DI INTERVENTO 1° LOTTO

FRONTI DI INTERVENTO 2° LOTTO

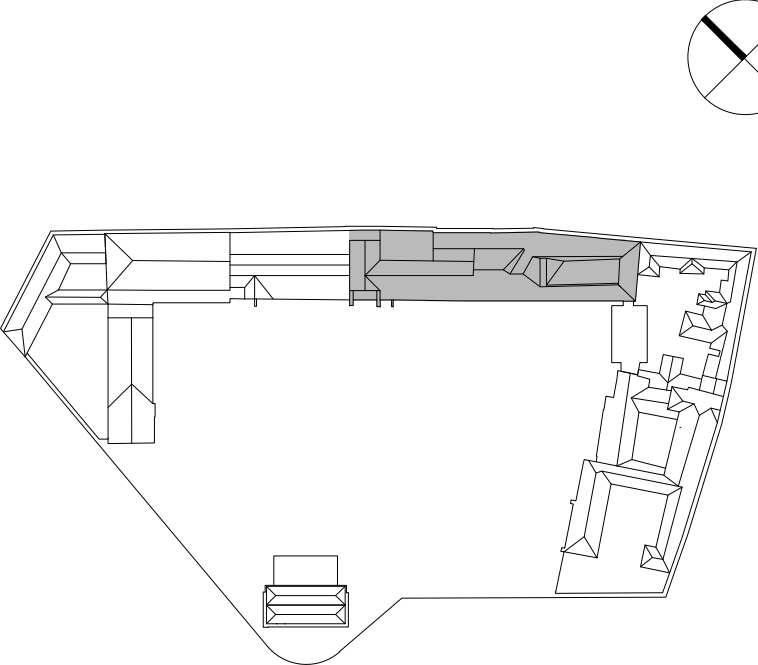

COMUNE DI VERCELLI
RECUPERO FUNZIONALE EX OSPEDALE S. ANDREA
PROGETTO DEFINITIVO

(art.25 e 34 - DPR 564 del 1999)

FASE 02A BIBLIOTECA 1°- 2° LOTTO FUNZIONALE

ASSOCIAZIONE TEMPORANEA DI PROFESSIONISTI

Architettura:
Emilio Caravatti, Roberto Cosenza, Carlo Crippa architetti
via Spiluga 10 - 20900 Monza (MB) T +39 039 327425 F +39 039 2319385 e-mail: studio@emillocaravatti.it

Strutture:
FVPROGETTI s.r.l.
via Ripamonti 44 - 20141 Milano

Impianti elettrici:
Studio Osvaldo Bogliani
via XXIII Marzo 121 - 28100 Novara

Impianti termici e sanitari:
MC2 Studio
Via Giordano Bruno 191 - 10134 Torino

Controllo dei costi:
POLISTUDIO s.n.c.
Via Roma 56 - 23891 Barzanò (LC)

ARCHITETTONICO | PROGETTO

Planimetria generale comparto urbano

A termini di legge sono vietate le riproduzioni anche parziali non preventivamente autorizzate

arch. Emilio Caravatti



arch. Roberto Cosenza



arch. Carlo Crippa



A1.01

scala 1:500

data 31.07.2012

rev.