

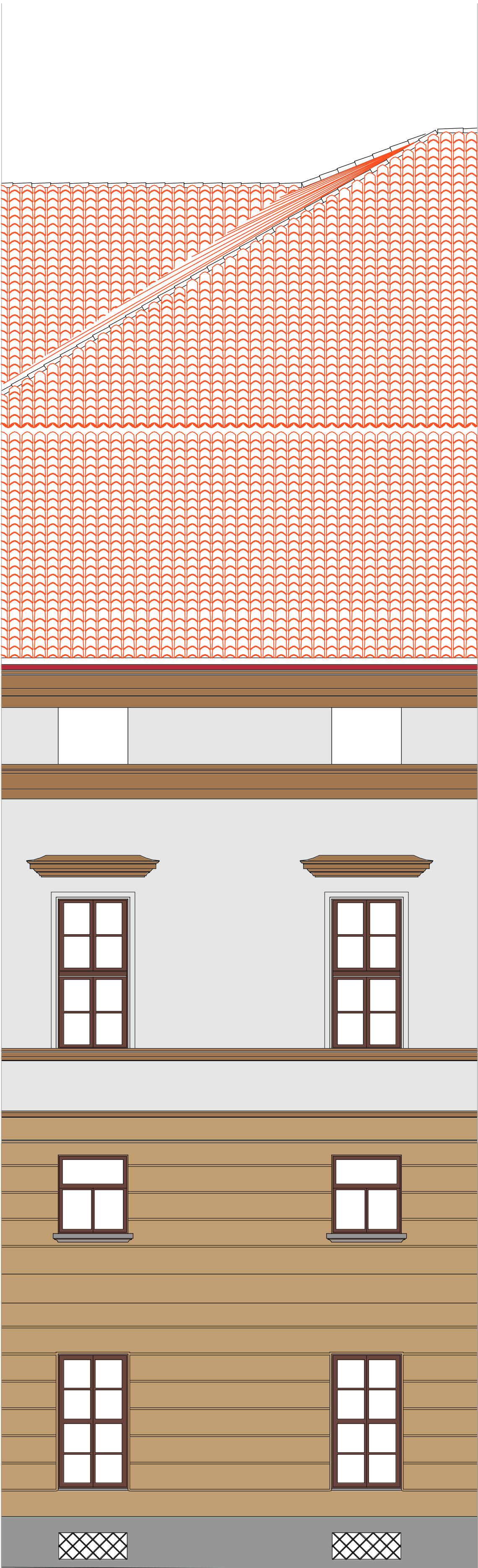

A

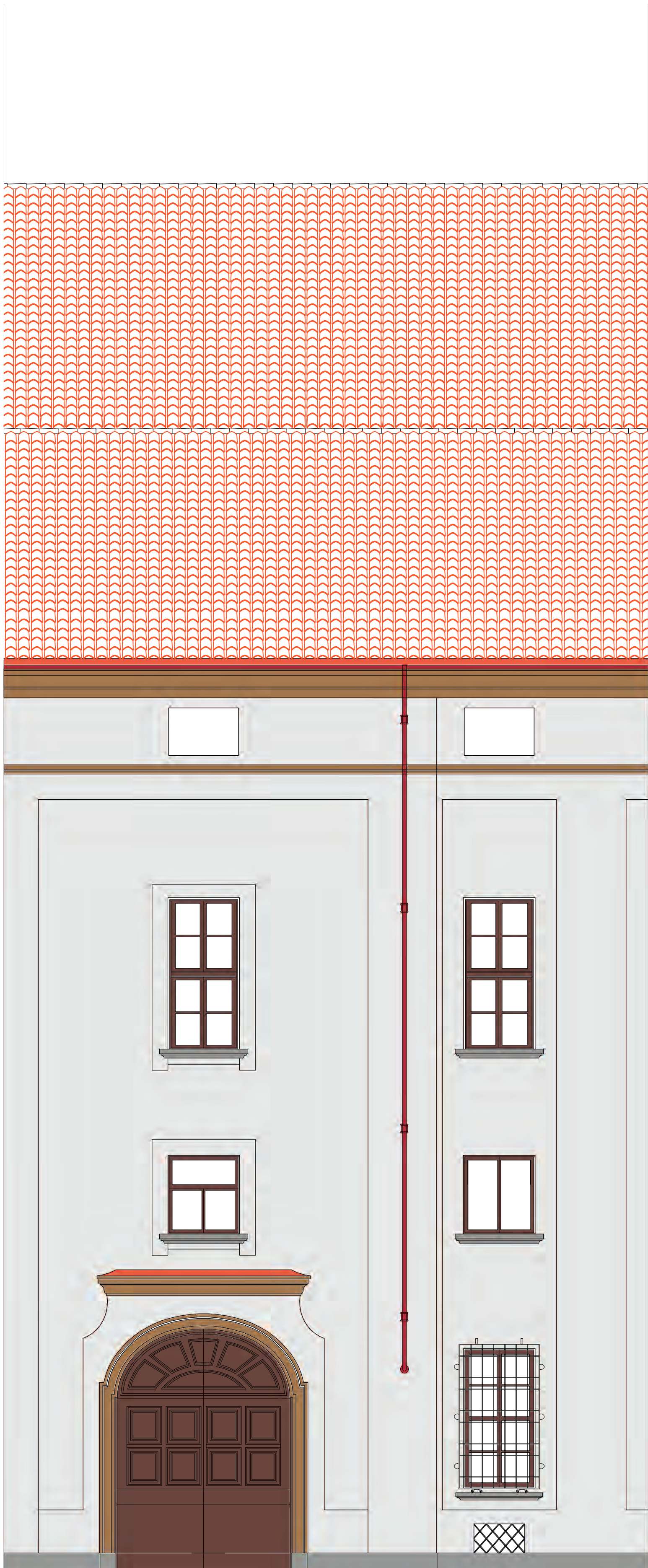

B



C

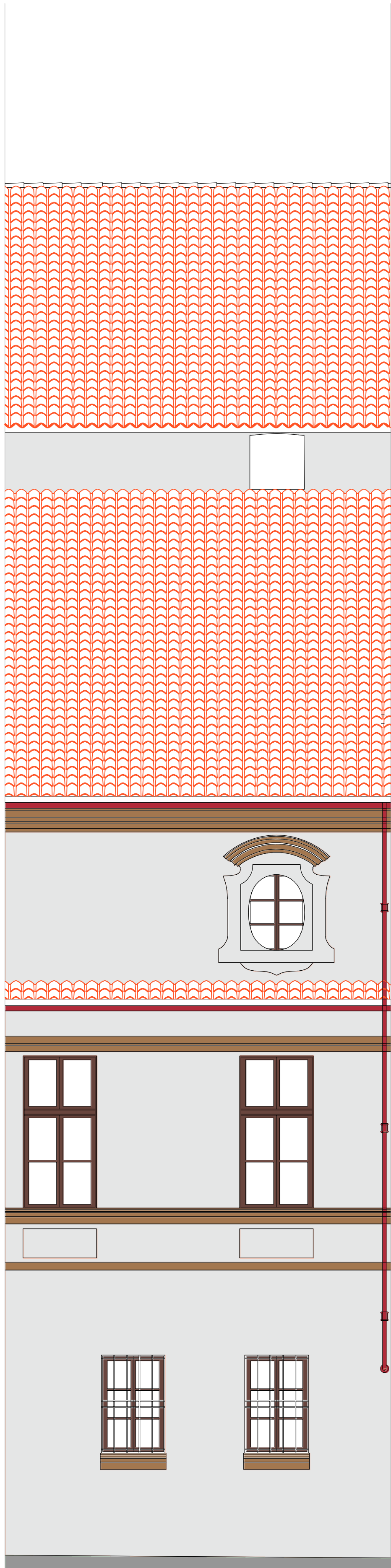

D

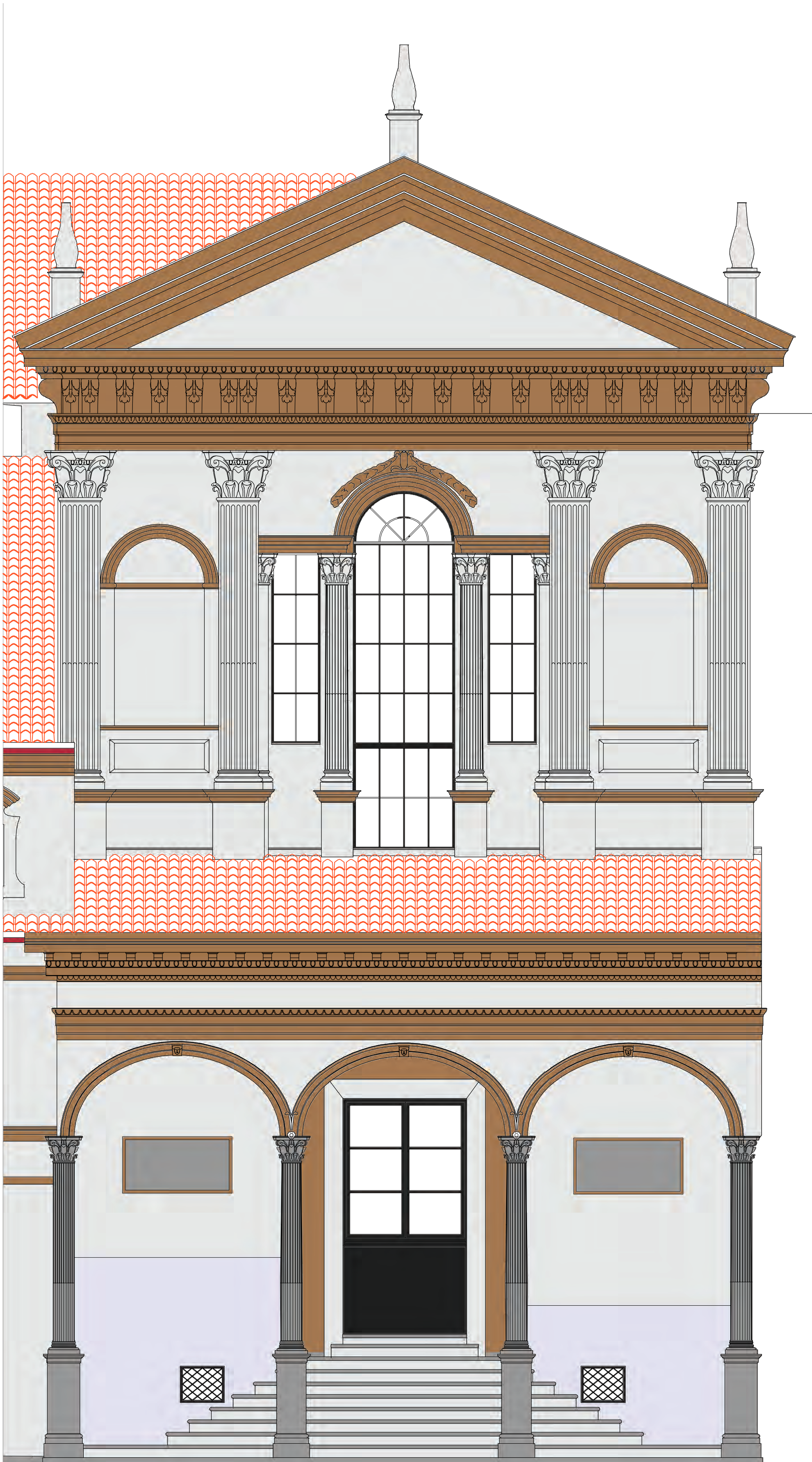

E

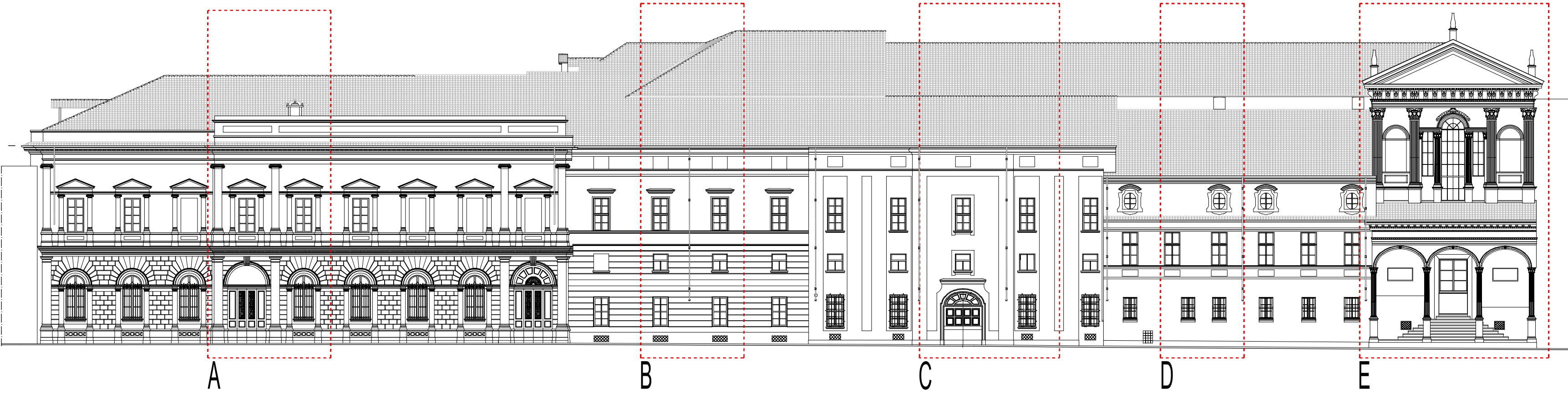

LEGENDA

- intonaco di malta di calce
- intonaco cementizio
- intonaco bugnato di malta di calce
- apparati decorativi (cornici, cornicione e marcapiano) di intonaco di malta di calce
- elementi in materiale lapideo naturale
- inferriate in ferro
- infissi in legno
- elementi in rame
- elementi in piombo
- coppi in cotto

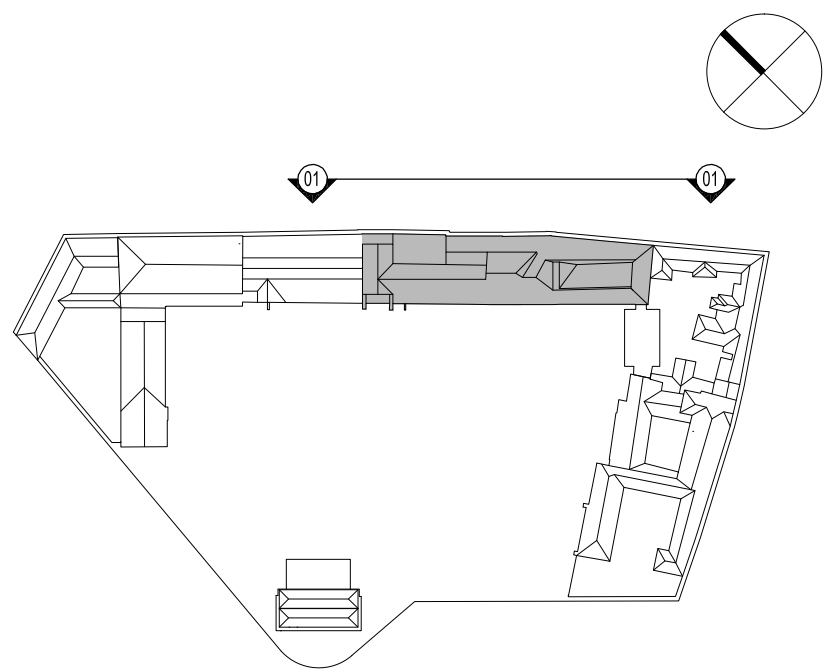

arch. Emilio Caravatti

arch. Roberto Cosenza

arch. Carlo Crippa

COMUNE DI VERCELLI  
RECUPERO FUNZIONALE EX OSPEDALE S. ANDREA  
PROGETTO DEFINITIVO

(m.25 x 34 - DPR 504 del 1985)

FASE 02A BIBLIOTECA 1° LOTTO FUNZIONALE

FRONTI - COPERTURA - EX FARMACIA

ASSOCIAZIONE TEMPORANEA DI PROFESSIONISTI

Architettura:  
Emilio Caravatti Roberto Cosenza Carlo Crippa architetti  
via S. Maria 10 - 10121 Milano (Tel. 02/48010101 - F. 02/48010101 - e-mail: studio@emilioscaravatti.it)

Strutture:  
FVPROGETTI s.r.l.  
via Riparatori 44 - 20141 Milano

Impianti elettrici:  
Studio Cavatolo Bogliani  
via S. Maria 10 - 10121 Milano

Impianti termici e sanitari:  
MC2 Studio  
Via Gaspare Bruno 191 - 10134 Torino

Controllo dei costi:  
POLISTUDIO s.r.l.  
Via Roma 96 - 10121 Milano

ARCHITETTONICO | MATERICO

PROSPETTI | 01 via Ferraris

A termini di legge sono vietate le riproduzioni anche parziali non preventivamente autorizzate



ORDINE DEGLI ARCHITETTI,  
PIANIFICATORI, PAESAGGISTI E  
CONSERVATORI DELLA PROVINCIA  
DI MONZA E DELLA BRIANZA  
CARLO CRIPPA  
ARCHITETTO  
12

A5.01

scala 1:50 / 1:250

data 31.07.2012

rev.