

CITTA' DI VERCELLI

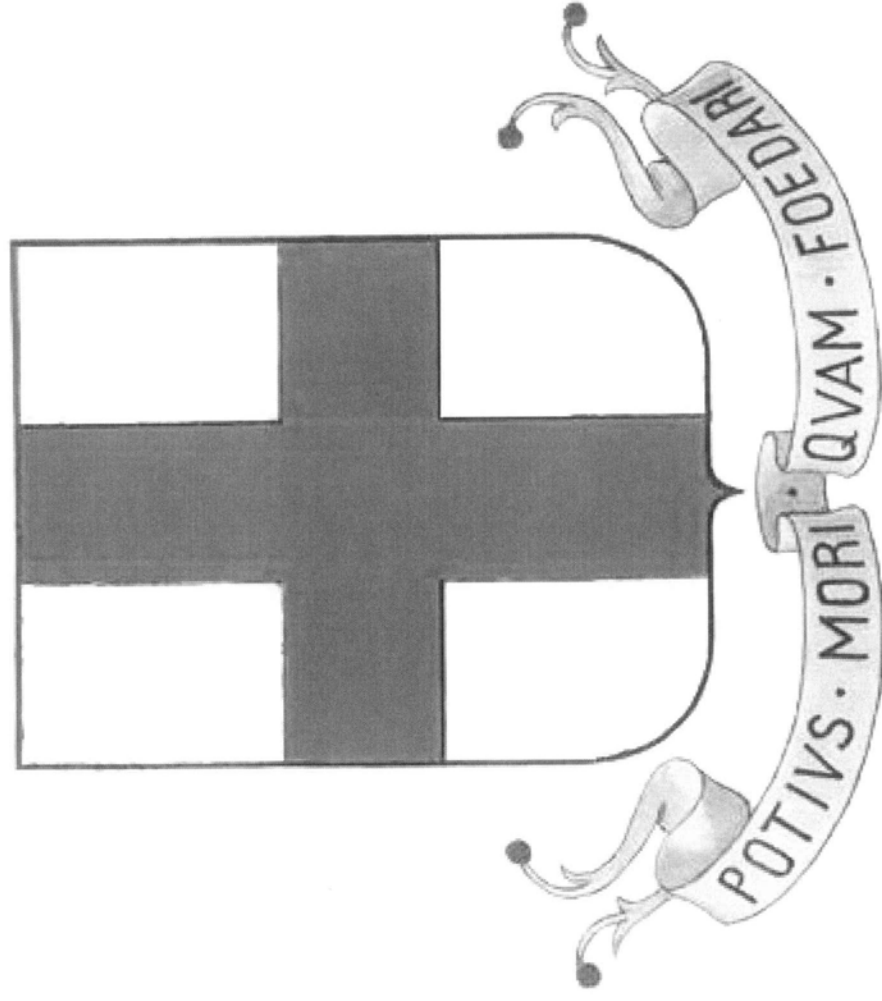
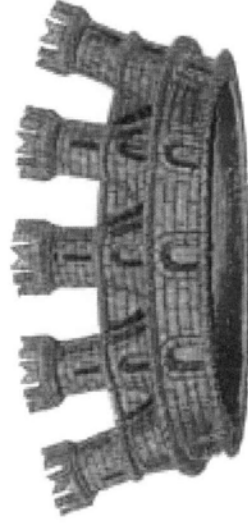

BILANCIO DI PREVISIONE 2016-2018 -Allegati-

Allegati al Bilancio - 2016

Mutui contratti con: 306 - CASSA DEPOSITI E PRESTITI PRESSO LA DIREZIONE PROVINCIALE DEL TESORO DI VERCELLI

Progr.	Anno inizio amm. to	Anno fine amm. to	Numero	Descrizione	Importo originario	Debito residuo al 31/12/2015	AMMORTAMENTO			Note
							Importo annuo delegazioni di pagamento	Interessi per l'anno 2016	Capitale per l'anno 2016	
1	2005	2034	42	RISTRUTTURAZIONE SISTEMA FOGNARIO 3° LOTTO (Posizione: 3062008/00 - Tasso: 5,59000000 %)	87.977,50	71.583,64	6.163,82	3.971,31	2.192,51	
2	2003	2022	101	SUPERAMENTO BARRIERE ARCHITETTONICHE IN EDIFICI COMUNALI (Posizione: 4424259/00 - Tasso: 5,10000000 %)	258.228,45	120.858,51	20.747,32	5.977,84	14.769,48	
3	2004	2023	200	RETE VIARIA - MANUTENZIONE E PRONTI INTERVENTI (Posizione: 4433785/00 - Tasso: 4,24000000 %)	233.000,00	116.980,72	17.395,52	4.828,17	12.567,35	
4	2004	2023	204	ACQUISTO ATTREZZATURE PER IMPIANTI SPORTIVI E PER IL TEMPO LIBERO (Posizione: 4437412/00 - Tasso: 4,45000000 %)	50.000,00	25.352,71	3.801,36	1.098,46	2.702,90	
5	2004	2023	212	PROGETTO SACCO BICCIO - ATTREZZATURE (Posizione: 4433743/02 - Tasso: 4,57000000 %)	171.778,00	87.589,81	13.193,10	3.897,84	9.297,26	
6	2004	2023	220	ACQUISTO ATTREZZATURE PER ATTIVITA' CULTURALI (Posizione: 4433743/03 - Tasso: 4,57000000 %)	50.000,00	25.495,07	3.840,74	1.134,56	2.706,18	
7	2004	2023	222	MANUTENZIONE EDIFICI COMUNALI (Posizione: 4434839/00 - Tasso: 4,24000000 %)	206.585,00	103.718,71	15.423,40	4.280,79	11.142,61	
8	2004	2023	225	ADEGUAMENTO NORME VVF CARDONA - UFFICI (Posizione: 4433743/01 - Tasso: 4,57000000 %)	232.410,00	118.506,15	17.852,52	5.273,63	12.578,89	
9	2004	2023	227	INTERVENTI DIVERSI DI MANUTENZIONE: PROGRAMMATA EDIFICI COMUNALI (Posizione: 4433790/00 - Tasso: 4,45000000 %)	206.772,00	104.844,73	15.720,26	4.542,60	11.177,66	
10	2004	2023	228	VARIANTE AI LAVORI COLLEGIO UNIVERSITARIO (Posizione: 4438526/00 - Tasso: 4,45000000 %)	350.000,00	177.469,16	26.609,46	7.689,19	18.920,27	
11	2005	2024	245	PALAZZO DI GIUSTIZIA - MANUTENZIONE (Posizione: 4467409/00 - Tasso: 4,20000000 %)	103.300,00	57.107,27	7.685,50	2.342,99	5.342,51	
12	2004	2023	269	ACQUISTO DI ATTREZZATURE INFORMATICHE SOFTWARE ED HARDWARE (Posizione: 4443581/00 - Tasso: 4,65000000 %)	220.000,00	110.595,13	17.015,32	5.098,74	11.916,58	
13	2004	2023	275	INTERVENTI SU IMPIANTI DI RISCALDAMENTO - TRASFERIMENTO AD ATENA (Posizione: 4433788/00 - Tasso: 4,65000000 %)	476.400,00	243.819,70	36.845,88	11.041,08	25.804,80	
14	2004	2023	280	MANUTENZIONE STRAORDINARIA EDIFICI COMUNALI (Posizione: 4435597/00 - Tasso: 4,24000000 %)	258.228,00	129.646,75	19.279,02	5.350,95	13.928,07	
15	2004	2023	282	ACQUISTO ARREDI SISTEMA BIBLIOTECARIO (Posizione: 4442881/00 - Tasso: 4,65000000 %)	12.912,00	6.608,26	998,64	299,24	699,40	
16	2004	2023	288	ACQUISTO ARREDI E ATTREZZATURE BIBLIOTECA (Posizione: 4437992/00 - Tasso: 4,45000000 %)	50.000,00	25.352,71	3.801,36	1.098,46	2.702,90	
17	2004	2023	289	ACQUISTO ATTREZZATURE PER PROTEZIONE CIVILE (Posizione: 4435205/00 - Tasso: 4,24000000 %)	26.000,00	13.053,59	1.941,12	538,75	1.402,37	
18	2004	2023	290	ACQUISTO ATTREZZATURE PER PROTEZIONE CIVILE (Posizione: 4435205/01 - Tasso: 4,24000000 %)	24.000,00	12.049,53	1.791,82	497,33	1.294,49	
19	2006	2025	316	ACQUISTO ATTREZZATURE PER IMPIANTI SPORTIVI E PER IL TEMPO LIBERO (Posizione: 4484827/00 - Tasso: 3,75000000 %)	15.000,00	8.877,41	1.072,78	325,97	746,81	
20	2004	2023	336	MARCIAPIEDI MANUTENZIONE STRAORDINARIA LOTTO 7 (Posizione: 4445581/00 - Tasso: 4,75000000 %)	318.800,00	163.914,92	24.867,80	7.583,11	17.284,69	
21	2003	2022	475	ATTREZZATURE INFORMATICHE HARDWARE E SOFTWARE (Posizione: 4416907/00 - Tasso: 5,50000000 %)	24.145,74	11.457,45	1.994,16	611,40	1.382,76	
22	2004	2023	476	ACQUISTO ARREDI ED ATTREZZATURE PER UFFICI COMUNALI (Posizione: 4438291/00 - Tasso: 4,45000000 %)	69.775,60	35.372,11	5.303,64	1.532,57	3.771,07	
23	2007	2023	497	SCUOLA ELEMENTARE FERRARIS - RIFACIMENTO INFISSI E INTEGGIATURE INTERNE (Posizione: 4433743/00 - Tasso: 4,57000000 %)	4.688,45	2.706,37	407,70	120,43	287,27	

Allegati al Bilancio - 2016

Mutui contratti con: 306 - CASSA DEPOSITI E PRESTITI PRESSO LA DIREZIONE PROVINCIALE DEL TESORO DI VERCELLI

Progr.	Anno inizio amm. to	Anno fine amm. to	Numero	Descrizione	Importo originario	Debito residuo al 31/12/2015	AMMORTAMENTO				Note
							Importo annuo delegazioni di pagamento	Interessi per l'anno 2016	Capitale per l'anno 2016		
24	2007	2023	498	SCUOLA ELEMENTARE FERRARIS - RIFACIMENTO INFISSI E TINTEGGIATURE ESTERNE (Posizione: 4442876/00 - Tasso: 4.65000000 %)	377.154,74	218.300,37	32.989,42	9.885,48	23.103,94		
25	2007	2021	500	LAVORI DI MANUTENZIONE STRAORDINARIA EDIFICI COMUNALI DI CIVILE ABITAZIONE VIE ROSSI, TRACIA, PRATI, 2 LOTTO (Posizione: 4400812/01 - Tasso: 5.25000000 %)	294.348,25	148.893,17	29.250,50	7.535,58	21.714,92		
26	2008	2023	545	IMPIANTO ILLUMINAZIONE PUBBLICA - TRASFERIMENTO ATENA (Posizione: 4433744/00 - Tasso: 4.65000000 %)	622.421,22	367.796,84	55.581,22	16.655,23	38.925,99		
27	2008	2023	546	CIUOLA MEDIA AVOGADRO - TINTEGGIATURA ESTERNA (Posizione: 4442879/00 - Tasso: 4.65000000 %)	124.524,83	73.583,36	11.119,86	3.332,13	7.787,73		
28	2008	2023	547	OPERE DI TINTEGGIATURA EDIFICI SCOLASTICI (Posizione: 4445317/00 - Tasso: 4.75000000 %)	184.600,50	109.431,40	16.602,02	5.062,56	11.539,46		
29	2010	2029	569	ACQUISTO ARREDI E ATTREZZATURE PER BIBLIOTECA CIVICA (Posizione: 4539285/00 - Tasso: 4.32800000 %)	10.000,00	7.837,52	752,30	334,73	417,57		
30	2011	2030	580	ACQUISTO ARREDI SCOLASTICI (Posizione: 4545058/00 - Tasso: 4.16500000 %)	10.000,00	8.212,66	741,74	337,90	403,84		
31	2011	2035	581	ACQUISTO AREE DESTINATE A PIANO PER GLI INSEDIAMENTI PRODUTTIVI A SUD DELLA ROGGIA MOLINARA DI LARIZZATE (Posizione: 4546800/00 - Tasso: 1.72200000 %)	6.962.355,30	6.962.355,30	366.197,65	118.337,80	247.859,85		
32	2011	2022	586	LAVORI DI ADEGUAMENTO NORME DI SICUREZZA ANTINCENDIO UFFICI COMUNALI UBICATI NEL FABBRICATO "S. CHIARA" (Posizione: 4417035/00 - Tasso: 5.50000000 %)	66.794,64	44.109,35	7.677,20	2.353,82	5.323,38		
33	2009	2023	597	ACQUISTO ATTREZZATURE PER CONSIGLIO COMUNALE93 (Posizione: 4447020/00 - Tasso: 4.75000000 %)	93.206,76	57.732,04	8.758,62	2.670,83	6.087,79		
34	2013	2034	645	EDIFICI DI PROPRIETA' (Posizione: 4445047/01 - Tasso: 4.14000000 %)	9.959,50	9.069,20	6.694,10	372,16	321,94		
35	2013	2023	646	EX ECA - COFINANZIAMENTO (Posizione: 4438422/00 - Tasso: 4.45000000 %)	120.951,76	93.538,16	14.024,98	4.052,74	9.972,24		
36	2013	2034	650	RETE FOGNARIA E DEPURATORE COMUNALE (Posizione: 4402040/01 - Tasso: 4.14000000 %)	498.957,11	460.873,79	35.272,40	18.912,57	16.359,83		
7	2015	2022	654	LAVORI DI RISTRUTTURAZIONE DELL'EDIFICIO DA DESTINARE A CANILE COMUNALE (Posizione: 4405121/00 - Tasso: 5.25000000 %)	57.610,53	51.645,92	8.911,90	2.630,03	6.281,87		
38	2016	2040	655	P° LOTTO COSTRUZIONE CAVALLCAFFERROVIA (Posizione: 5059229/00 - Tasso: 5.19500000 %)	218.211,48	218.211,48	15.846,72	11.277,51	4.569,21		
39	2016	2040	656	LAVORI DI COMPLETAMENTO PIAZZA MEDAGLIE D'ORO, C.SO XXVI APRILE E NUOVE VIE DI PRG (Posizione: 3061146/00 - Tasso: 5.17900000 %)	133.279,76	133.279,76	9.663,80	6.866,80	2.797,00		
40	2016	2040	657	SISTEMAZIONE STRAORDINARIA VIE E PIAZZE (Posizione: 8071489/00 - Tasso: 5.25600000 %)	25.888,69	25.888,69	1.887,58	1.348,56	539,02		
41	2016	2040	658	STRADE E FOGNATURE DEL PIPA E NUOVE VIE DI PRG IN REGIONE S. BARTOLOMEO (Posizione: 3078765/00 - Tasso: 5.23600000 %)	122.841,83	122.841,83	8.956,58	6.398,96	2.557,62		
42	2016	2040	659	3° STRALCIO PER NUOVA SEDE N.U. (Posizione: 3078766/00 - Tasso: 5.26800000 %)	68.468,14	68.468,14	5.007,66	3.588,45	1.419,21		
43	2016	2040	660	COMPLETAMENTO DI VIA ROCCIAMELONE E GRIVOLA CON DEVIAZIONE FOSSO S. MARTINO (Posizione: 3078772/00 - Tasso: 5.26800000 %)	316.178,54	316.178,54	23.124,84	16.571,09	6.553,75		

Allegati al Bilancio - 2016

Mutui contratti con: 306 - CASSA DEPOSITI E PRESTITI PRESSO LA DIREZIONE PROVINCIALE DEL TESORO DI VERCELLI

Progr.	Anno inizio amm. to	Anno fine amm. to	Numero	Descrizione	Importo originario	Debito residuo al 31/12/2015	AMMORTAMENTO			Note
							Importo annuo delegazioni di pagamento	Interessi per l'anno 2016	Capitale per l'anno 2016	
44	2016	2040	661	COSTRUZIONE PALESTRA SCUOLA GOZZANO (Posizione: 3078773/00 - Tasso: 5,2760000 %)	103.692,60	103.692,60	7.589,82	5.442,87	2.146,95	
45	2016	2040	662	STRADINARIA MANUTENZIONE DEL FABBRICATO DI VIA G. FERRARIS - 2 LOTTO (Posizione: 3078774/00 - Tasso: 5,2760000 %)	28.515,43	28.515,43	2.087,20	1.496,79	590,41	
46	2016	2040	663	LAVORI DI SISTEMAZIONE CHIOSTRO DI S. GRAZIANO (Posizione: 3078775/00 - Tasso: 5,2760000 %)	75.177,12	75.177,12	5.502,62	3.946,08	1.556,54	
47	2016	2040	664	PALESTRA SCOLASTICA SCUOLA CARDUCCI I' LOTTO (Posizione: 3078776/00 - Tasso: 5,2760000 %)	89.434,89	89.434,89	6.546,22	4.694,47	1.851,75	
48	2016	2040	665	COMPLETAMENTO CORSO BORMIDA, PROLUNGAMENTO VIA BARACCA E NUOVE VIE DI PRG NORD-OVEST FERROVIA (Posizione: 3078778/00 - Tasso: 5,1950000 %)	120.375,87	120.375,87	8.741,80	6.221,20	2.520,60	
49	2016	2040	666	LAVORI DI COSTRUZIONE DI STRADE E FOGNATURE NUOVA SEDE N.U. 1 STRALCIO (Posizione: 3081897/00 - Tasso: 5,2520000 %)	43.516,16	43.516,16	3.177,76	2.273,75	904,01	
50	2016	2040	667	COSTRUZIONE VIA LEONCAVALLO E POSTEGGIO PRG (Posizione: 3081898/00 - Tasso: 5,1150000 %)	87.795,76	87.795,76	6.326,18	4.467,27	1.858,91	
51	2016	2040	668	SISTEMAZIONE STRADINARIA DI MARCIAPIEDI DI VIE E PIAZZE 2 LOTTO (Posizione: 3083091/00 - Tasso: 5,2360000 %)	77.536,63	77.536,63	5.653,30	4.038,96	1.614,34	
52	2016	2040	669	SISTEMAZIONE STRADINARIA DI MARCIAPIEDI DI VIE E PIAZZE 1 LOTTO (Posizione: 3083092/00 - Tasso: 5,2680000 %)	77.619,22	77.619,22	5.676,96	4.068,07	1.608,89	
53	2016	2040	670	PALESTRA SCOLASTICA POLIVALENTE IMPIANTO RICREATIVO SPORTIVO QUARTIERE ISOLA (Posizione: 3083093/00 - Tasso: 5,2600000 %)	222.820,78	222.820,78	16.284,12	11.660,35	4.623,77	
54	2016	2040	671	IMPIANTI SPORTIVI (Posizione: 3087633/00 - Tasso: 5,2680000 %)	85.523,71	85.523,71	6.255,08	4.482,34	1.772,74	
55	2016	2040	672	2 FONDO PALESTRA CARDUCCI (Posizione: 3101250/00 - Tasso: 5,2600000 %)	35.611,26	35.611,26	2.602,54	1.863,57	738,97	
56	2016	2040	673	FONDO PALESTRA ELEMENTARE GOZZANO (Posizione: 3101270/00 - Tasso: 5,3490000 %)	41.209,51	41.209,51	3.037,76	2.193,15	844,61	
57	2016	2040	674	REALIZZAZIONE DELL'IMPIANTO ELETTRICO PRESSO LA SCUOLA ELEMENTARE G. FERRARIS DI PIAZZA C. BATTISTI E PRESSO LA SCUOLA MEDIA VIA P. MICCA (Posizione: 4276032/00 - Tasso: 4,2790000 %)	208.240,88	208.240,88	13.802,32	8.858,29	4.944,03	
58	2016	2040	675	REALIZZAZIONE IMPIANTO ELETTRICO PRESSO PALAZZO COMUNALE E COMANDO VV.UU. (Posizione: 4317597/01 - Tasso: 4,7370000 %)	215.690,53	215.690,53	14.972,04	10.160,95	4.811,09	
59	2016	2040	676	IMPIANTO ELETTRICO VIA CAGNA (Posizione: 4317599/01 - Tasso: 4,5680000 %)	50.317,68	50.317,68	3.434,16	2.285,55	1.148,61	
60	2016	2040	677	RIFACIMENTO IMPIANTO ELETTRICO EDIFICIO COMUNALE VIA Q. SELLA, 1 (Posizione: 4335779/00 - Tasso: 5,0100000 %)	124.723,86	124.723,86	8.894,94	6.215,52	2.679,42	
61	2016	2040	678	IMPIANTO ELETTRICO SCUOLA MEDIA LANINO (Posizione: 4337854/00 - Tasso: 4,6880000 %)	87.124,85	87.124,85	6.018,20	4.061,74	1.956,46	
62	2016	2040	679	SISTEMAZIONE MARCIAPIEDI VIA RESTANO (Posizione: 4356257/01 - Tasso: 4,5760000 %)	89.367,65	89.367,65	6.104,20	4.066,41	2.037,79	
63	2016	2040	680	RIFACIMENTO MARCIAPIEDI, VIE E CORSI CITTADINI (Posizione: 4357446/01 - Tasso: 4,5760000 %)	136.263,29	136.263,29	9.307,38	6.200,26	3.107,12	
64	2016	2040	681	MANUTENZIONE VIA C. LEONE ED ALTRE (Posizione: 4357446/01 - Tasso: 4,5760000 %)	267.043,92	267.043,92	18.240,28	12.151,05	6.089,23	

Allegati al Bilancio - 2016

Mutui contratti con: 306 - CASSA DEPOSITI E PRESTITI PRESSO LA DIREZIONE PROVINCIALE DEL TESORO DI VERCELLI

Progr.	Anno inizio ammi. to	Anno fine ammi. to	Numero	Descrizione	Importo originario	Debito residuo al 31/12/2015	AMMORTAMENTO				Note
							Importo annuo delegazioni di pagamento	Interessi per l'anno 2016	Capitale per l'anno 2016		
				4357910/01 - Tasso: 4,57600000 %)							
65	2016	2040	682	ADEGUAMENTO NORME SICUREZZA E REALIZZAZIONE IMPIANTI IP STRADALCIO (Posizione: 4358210/01 - Tasso: 4,4230000 %)	425.115,31	425.115,31	28.592,38	18.694,59	9.897,79		
66	2016	2040	683	MANUTENZIONE DELLE SEDI STRADALI (Posizione: 4368736/00 - Tasso: 4,8570000 %)	58.295,63	58.295,63	4.095,14	2.816,08	1.279,06		
67	2016	2040	684	LAVORI DI URBANIZZAZIONE DI VIALE AERONAUTICA (Posizione: 4368738/00 - Tasso: 5,0100000 %)	32.045,82	32.045,82	2.285,42	1.596,98	688,44		
68	2016	2040	685	LAVORI DI SISTEMAZIONE LARGO GIUSTI (Posizione: 4368739/00 - Tasso: 4,6880000 %)	36.110,64	36.110,64	2.494,36	1.683,47	810,89		
69	2016	2040	686	OPERE NECESSARIE PER IL RIFACIMENTO DEGLI IMPIANTI ELETTRICI DEL CINQUEPISO (Posizione: 4370376/00 - Tasso: 4,7690000 %)	63.501,85	63.501,85	4.422,02	3.011,78	1.410,24		
70	2016	2040	687	BOCCIODROMO DI VIA NATALE PALLI (Posizione: 4380720/00 - Tasso: 4,9540000 %)	66.598,65	66.598,65	4.723,50	3.281,66	1.441,84		
71	2016	2040	688	MANUTENZIONE STRAORDINARIA PAVIMENTAZIONI IN CUBETTI DI PORFIDO VIE VITTORIO VENETO, G. FERRARIS, E SAN CRISTOFORO (Posizione: 4381681/00 - Tasso: 5,0100000 %)	193.619,65	193.619,65	13.808,40	9.648,89	4.159,51		
72	2016	2040	689	URBANIZZAZIONE TRATTO VIA CARDANO E VIA CARENGO (Posizione: 4381683/00 - Tasso: 4,8410000 %)	69.489,87	69.489,87	4.873,76	3.345,73	1.528,03		
73	2016	2040	690	SISTEMAZIONE MARCIAPIEDI LOTTO N.3° (Posizione: 4381718/00 - Tasso: 4,8810000 %)	91.882,93	91.882,93	6.469,92	4.460,58	2.009,34		
74	2016	2040	691	LAVORI DI RIPRISTINO DELLE FACCIATE COMUNALI - LATO VIA VALLOTTI (Posizione: 4387499/01 - Tasso: 4,9140000 %)	159.699,64	159.699,64	11.282,00	7.805,45	3.476,55		
75	2016	2040	692	RISANAMENTO CAVALLAFERROVIA BELVEDERE 3° LOTTO (Posizione: 4387500/01 - Tasso: 4,9140000 %)	452.786,84	452.786,84	31.987,18	22.130,32	9.856,86		
76	2016	2040	693	SERVIZI IGIENICI -III° LOTTO (Posizione: 4388093/01 - Tasso: 4,8570000 %)	175.802,07	175.802,07	12.349,68	8.492,43	3.857,25		
77	2016	2040	694	RISTRUTTURAZIONE SERVIZI IGIENICI -II° LOTTO SERVIZI SCOLASTICI (Posizione: 4388657/01 - Tasso: 4,7450000 %)	175.790,79	175.790,79	12.212,16	8.295,36	3.916,80		
78	2016	2040	695	II° LOTTO TINTEGGIATURA E VERNICIATURA PLESSI SCOLASTICI (Posizione: 4389687/01 - Tasso: 4,9140000 %)	79.100,79	79.100,79	5.588,08	3.866,11	1.721,97		
79	2016	2040	696	MANUTENZIONE PLESSI SCOLASTICI (Posizione: 4389694/01 - Tasso: 4,9140000 %)	93.405,60	93.405,60	6.598,66	4.565,28	2.033,38		
80	2016	2040	697	SISTEMAZIONE MARCIAPIEDI LOTTO 4° (Posizione: 4395270/01 - Tasso: 4,5920000 %)	68.996,60	68.996,60	4.720,36	3.150,51	1.569,85		
81	2016	2040	698	LAVORI DI ASFALTATURA DELLE PAVIMENTAZIONI STRADALI ANNO 2001 (Posizione: 4395271/01 - Tasso: 4,9140000 %)	157.110,55	157.110,55	11.099,10	7.678,91	3.420,19		
82	2016	2040	699	ADEGUAMENTO IMPIANTI ELETTRICI IN IMPIANTI SPORTIVI: BELLARIA, CANADA, ARAVECCHIA, CONCORDIA (Posizione: 4396232/01 - Tasso: 4,9140000 %)	107.905,61	107.905,61	7.623,00	5.273,97	2.349,03		
83	2016	2040	700	ACQUISTO ARREDI E ATTREZZATURE (Posizione: 4396273/01 - Tasso: 4,9050000 %)	93.849,73	93.849,73	6.624,12	4.578,54	2.045,58		
84	2016	2040	701	ADEGUAMENTO NORME DI SICUREZZA CENTRI SPORTIVI COMUNALI (Posizione: 4396592/01 - Tasso: 4,8650000 %)	231.235,80	231.235,80	16.256,66	11.188,73	5.067,93		
85	2016	2040	702	LAVORI DI ADEGUAMENTO DELLE USCITE DI SICUREZZA II° LOTTO ROSA STAMPA, FERRARIS, CARDUCCI (Posizione: 4398474/01 - Tasso: 4,7850000 %)	162.776,10	162.776,10	11.353,16	7.746,20	3.606,96		

Allegati al Bilancio - 2016

Mutui contratti con: 306 - CASSA DEPOSITI E PRESTITI PRESSO LA DIREZIONE PROVINCIALE DEL TESORO DI VERCELLI

Progr.	Anno inizio amm. to	Anno fine amm. to	Numero	Descrizione	Importo originario	Debito residuo al 31/12/2015	AMMORTAMENTO			Note
							Importo annuo delegazioni di pagamento	Interessi per l'anno 2016	Capitale per l'anno 2016	
86	2016	2040	703	LAVORI DI MANUTENZIONE STRAORDINARIA EDIFICI COMUNALI DI CIVILE ABITAZIONE VIE ROSSI, TRACIA, PRATI. LOTTO I (Posizione: 4400812/02 - Tasso: 4,3110000 %)	264.895,91	264.895,91	17.614,82	11.352,89	6.261,93	
87	2016	2040	704	PROGRAMMAZIONE TERRITORIALE (Posizione: 4402042/01 - Tasso: 4,6720000 %)	298.288,41	298.288,41	20.571,52	13.858,52	6.713,00	
88	2016	2040	705	PROGETTO ED INORMATIZZAZIONE TERRITORIALE (Posizione: 4402043/01 - Tasso: 4,4150000 %)	110.808,00	110.808,00	7.446,68	4.863,98	2.582,70	
89	2016	2040	706	MANUTENZIONE LATTONERIA SCUOLE BERTINETTI, RODARI, VERGA, ARAVECCHIA (Posizione: 4402354/01 - Tasso: 4,7210000 %)	77.692,42	77.692,42	5.384,38	3.647,60	1.736,78	
90	2016	2040	707	SISTEMAZIONE DEFINITIVA ROTONDE PROVVISORIE C.SO BORMIDA, LARGO D'AZZO (Posizione: 4402489/01 - Tasso: 4,7850000 %)	224.617,39	224.617,39	15.666,42	10.689,10	4.977,32	
91	2016	2040	708	PAVIMENTAZIONI DELLE VIE S UGOLINA, MOROSONE E CRISPI (Posizione: 4402503/01 - Tasso: 4,6640000 %)	184.803,29	184.803,29	12.734,80	8.571,23	4.163,57	
92	2016	2040	709	LAVORI DI SISTEMAZIONE COLATORI ROGGE VASSALLA, MOLINARA DI LARIZZATE, PROVOLINA, L'AMPORO (Posizione: 4403037/01 - Tasso: 4,5520000 %)	445.477,64	445.477,64	30.354,72	20.163,47	10.191,25	
93	2016	2040	710	SERVIZI IGIENICI LOTTO IV - LANINO, VERGA, PARTE RODARI, PARTE ROSA STAMPA. (Posizione: 4403744/01 - Tasso: 4,7850000 %)	186.359,07	186.359,07	12.998,00	8.868,46	4.129,54	
94	2016	2040	711	SISTEMAZIONE PARCO KENNEDY (Posizione: 4403746/01 - Tasso: 4,7450000 %)	299.062,43	299.062,43	20.775,82	14.112,40	6.663,42	
95	2016	2040	712	TINTEGGIATURA EDIFICI SCOLASTICI "GOZZANO" E "DE AMICIS" (Posizione: 4405120/01 - Tasso: 4,7040000 %)	99.191,31	99.191,31	6.862,66	4.640,11	2.222,55	
96	2016	2040	713	IMPIANTI ILLUMINAZIONE PUBBLICA (Posizione: 4409469/01 - Tasso: 4,9300000 %)	585.472,88	585.472,88	41.426,26	28.708,99	12.717,27	
97	2016	2040	714	MANUTENZIONE STRAORDINARIA IMMOBILI COMUNALI. IMPIANTI TERMICI DI EDIFICI VARI (Posizione: 4409470/01 - Tasso: 4,4710000 %)	355.270,11	355.270,11	24.011,06	15.793,28	8.217,78	
98	2016	2040	715	LAVORI DI ADEGUAMENTO ALLE NORME DI SICUREZZA ANTINCENDIO DEGLI ASILI NIDO (Posizione: 4411019/01 - Tasso: 4,9300000 %)	68.059,78	68.059,78	4.815,70	3.337,34	1.478,36	
99	2016	2040	716	ACQUISTO ARREDI ED ATTREZZATURE (Posizione: 4413087/01 - Tasso: 4,3750000 %)	18.766,69	18.766,69	1.256,08	816,28	439,80	
100	2016	2040	717	MUTENZIONE STRAORDINARIA EDIFICI COMUNALI (Posizione: 4413325/01 - Tasso: 4,8970000 %)	339.757,97	339.757,97	23.961,92	16.548,28	7.413,64	
101	2016	2040	718	QUALIFICAZIONE AREA VIA TRENTO (Posizione: 4417034/01 - Tasso: 4,7610000 %)	106.611,84	106.611,84	7.418,12	5.047,90	2.370,22	
102	2016	2040	719	MANUTENZIONE STRAORDINARIA MARCIAPIEDI - 5° LOTTO (Posizione: 4417956/03 - Tasso: 4,8090000 %)	81.657,31	81.657,31	5.708,96	3.905,47	1.803,49	
103	2016	2040	720	MANUTENZIONE STRAORDINARIA VIE DIVERSE VIA BRAMANTE, VIA POLONIA, VIA ASIAGO E VIA LULLO - I TRATTO (Posizione: 4417956/04 - Tasso: 4,7370000 %)	153.162,61	153.162,61	10.631,70	7.215,33	3.416,37	
104	2016	2040	721	SCITE DI SICUREZZA EDIFICI SCOLASTICI ED ELIMINAZIONE BARRIERE ARCHITETTONICHE LOTTO 3° MEDIE LANINO E VERGA (Posizione: 4417956/05 - Tasso: 4,6080000 %)	131.170,40	131.170,40	8.988,36	6.010,41	2.977,95	
105	2016	2040	722	REALIZZAZIONE DI AIUOLE SPARTITRAFFICO TRA GLI INCROCI SOLFERINO, TRINO E AVOGADRO (Posizione: 4418661/01 -	349.561,99	349.561,99	24.361,54	16.607,06	7.754,48	

Allegati al Bilancio - 2016

Mutui contratti con: 306 - CASSA DEPOSITI E PRESTITI PRESSO LA DIREZIONE PROVINCIALE DEL TESORO DI VERCELLI

Progr.	Anno inizio amm. to	Anno fine amm. to	Numero	Descrizione	Importo originario	Debito residuo al 31/12/2015	AMMORTAMENTO		Note	
							Importo annuo delegazioni di pagamento	Interessi per l'anno 2016		Capitale per l'anno 2016
106	2016	2040	723	ACQUISTO IMPIANTO ELABORAZIONE DATI - IMPLEMENTAZIONE ATTEZZATURE INFORMATICHE (Posizione: 4418961/01 - Tasso: 4,8170000 %)	28.550,82	28.550,82	1.997,68	1.367,79	629,89	
107	2016	2040	724	MANUTENZIONE STRAORDINARIA STRADE COMUNALI SISTEMAZIONE MARCIAPIEDI (Posizione: 4423474/01 - Tasso: 4,5680000 %)	83.767,01	83.767,01	5.717,06	3.804,89	1.912,17	
108	2016	2040	725	MANUTENZIONE STRAORDINARIA CAMPO CONI (Posizione: 4423998/01 - Tasso: 4,7040000 %)	386.751,91	386.751,91	26.757,90	18.092,09	8.665,81	
09	2016	2040	726	USCITE DI SICUREZZA EDIFICI SCOLASTICI ED ELIMINAZIONE BARRIERE ARCHITETTONICHE. LOTTO 3 (MEDIE AVOGADRO, FERRARI), MANUTENZIONE STRAORDINARIA (Posizione: 4424262/01 - Tasso: 4,4390000 %)	167.904,75	167.904,75	11.311,24	7.410,48	3.900,76	
111	2016	2040	727	ADEGUAMENTO USCITE DI SICUREZZA EDIFICI SCOLASTICI ED ELIMINAZIONE BARRIERE ARCHITETTONICHE LOTTO 5 (Posizione: 4424264/01 - Tasso: 4,4070000 %)	157.223,70	157.223,70	10.557,42	6.888,88	3.668,54	
112	2016	2040	728	INFORMATTIZZAZIONE - SISTEMA INFORMATIVO TERRITORIALE (Posizione: 4444799/01 - Tasso: 4,0350000 %)	97.457,12	97.457,12	6.312,78	3.927,96	2.384,82	
113	2016	2040	729	ATTUAZIONE PIANO PUBBLICITARIO - TRASFERIMENTO (Posizione: 4445341/01 - Tasso: 4,0390000 %)	79.474,31	79.474,31	5.139,44	3.190,48	1.948,96	
114	2016	2040	730	RINNOVO PARCO AUTOVEICOLI (Posizione: 4445342/01 - Tasso: 4,5120000 %)	72.844,16	72.844,16	4.943,62	3.268,03	1.675,59	
115	2016	2040	731	ACQUISTO STRUMENTI E ARREDI MUSEALI PER SCUOLA MUSICALE VALLOTI (Posizione: 4445437/01 - Tasso: 4,5360000 %)	23.062,85	23.062,85	1.568,96	1.040,19	528,77	
116	2016	2035	732	ACQUISTO ARREDI SCOLASTICI (Posizione: 4445438/01 - Tasso: 4,0390000 %)	31.681,94	31.681,94	2.048,80	1.271,85	776,95	
117	2016	2040	733	INTEGRAZIONE QUOTTA PARTE FINANZIAMENTO A CARICO COMUNE OPERE COMPLETAMENTO RETE FOGNARIA CITTADINA (Posizione: 4445440/01 - Tasso: 4,0910000 %)	26.034,55	26.034,55	1.918,64	1.056,33	862,31	
118	2016	2040	734	ALLESTIMENTO LUDOTECA (Posizione: 4445584/01 - Tasso: 4,0390000 %)	52.803,21	52.803,21	3.414,68	2.119,78	1.294,90	
119	2016	2040	735	RETE VIARIA ED AREE PUBBLICHE - INTERVENTI DIVERSI DI MANUTENZIONE STRAORDINARIA (Posizione: 4445584/01 - Tasso: 4,1830000 %)	113.789,38	113.789,38	7.468,34	4.731,48	2.736,86	
120	2016	2040	736	INTERVENTI DI ADEGUAMENTO SICUREZZA ELEMENTARE ROSA STAMPA LOTTO 2 - PER 340.000,00 DEVOLUZIONE MUTUO 2009 CENTORIS (Posizione: 4445852/01 - Tasso: 4,4880000 %)	70.947,67	70.947,67	4.803,26	3.165,96	1.637,30	
121	2016	2040	737	MARCIAPIEDI MANUTENZIONE STRAORDINARIA - LOTTO 6 (Posizione: 4445854/01 - Tasso: 4,2630000 %)	252.022,92	252.022,92	16.676,96	10.680,49	5.996,47	
122	2016	2035	738	VIE CITTADINE - MANUTENZIONE PAVIMENTAZIONI IN ASFALTO (Posizione: 4455328/00 - Tasso: 3,9100000 %)	121.696,73	121.696,73	8.827,36	4.718,57	4.108,79	
123	2016	2035	739	MANUTENZIONE EDIFICI COMUNALI (Posizione: 4455329/00 - Tasso: 3,9100000 %)	121.335,98	121.335,98	8.801,20	4.704,58	4.096,62	
124	2016	2040	740	INFORMATTIZZAZIONE - SISTEMA INFORMATIVO TERRITORIALE (Posizione: 4455330/00 - Tasso: 4,0390000 %)	77.934,01	77.934,01	5.039,84	3.128,65	1.911,19	
124	2016	2035	741	INTERVENTI DIVERSI DI MANUTENZIONE PROGRAMMATA EDIFICI COMUNALI (Posizione: 4456389/00 - Tasso: 3,9820000 %)	413.604,06	413.604,06	30.191,50	16.333,10	13.858,40	

Allegati al Bilancio - 2016

Mutui contratti con: 306 - CASSA DEPOSITI E PRESTITI PRESSO LA DIREZIONE PROVINCIALE DEL TESORO DI VERCELLI

Progr.	Anno inizio amm. to	Anno fine amm. to	Numero	Descrizione	Importo originario	Debito residuo al 31/12/2015	AMMORTAMENTO			Note
							Importo annuo delegazioni di pagamento	Interessi per l'anno 2016	Capitale per l'anno 2016	
125	2016	2040	742	IMPIANTI ILLUMINAZIONE PUBBLICA - TRASFERIMENTO ATENA (Posizione: 4456390/00 - Tasso: 4,11100000 %)	390.775,43	390.775,43	25.458,86	15.968,22	9.490,64	
126	2016	2035	743	SEGNALETICA - INTERVENTI DI MANUTENZIONE E MODIFICA (Posizione: 4456463/00 - Tasso: 3,98200000 %)	53.177,62	53.177,62	3.881,76	2.099,97	1.781,79	
127	2016	2040	744	INTERVENTI SU IMPIANTO DI RISCALDAMENTO - TRASFERIMENTO AD ATENA (Posizione: 4456929/00 - Tasso: 4,03900000 %)	362.393,20	362.393,20	23.435,24	14.548,22	8.887,02	
128	2016	2035	745	ACQUISTO STRUMENTI E ARREDI MUSEALI PER SCUOLA VALL'OTTI (Posizione: 4458010/00 - Tasso: 3,98200000 %)	11.817,23	11.817,23	862,62	466,66	395,96	
129	2016	2040	746	COMPLETAMENTO EX PALAZZO IVA (Posizione: 4458078/00 - Tasso: 4,03900000 %)	804.992,20	804.992,20	52.057,24	32.316,28	19.740,96	
130	2016	2035	747	TEATRO CIVICO - MANUTENZIONE FACCIATE (Posizione: 4459390/00 - Tasso: 3,93400000 %)	378.630,75	378.630,75	27.522,30	14.771,15	12.751,15	
131	2016	2035	748	TRASFERIMENTO A GESTORE PER INTERVENTI DI MANUTENZIONE STRAORDINARIA CENTRALI TERMICHE (Posizione: 4459110/00 - Tasso: 3,93400000 %)	54.709,86	54.709,86	3.976,80	2.134,33	1.842,47	
132	2016	2035	749	ATTUAZIONE PIANO PUBBLICITARIO - TRASFERIMENTO (Posizione: 4459112/00 - Tasso: 3,88600000 %)	61.756,78	61.756,78	4.470,12	2.379,76	2.090,36	
133	2016	2035	750	RETE VIARIA MANUTENZIONE PRONTI INTERVENTI (Posizione: 4459332/00 - Tasso: 3,93400000 %)	137.124,52	137.124,52	9.967,44	5.349,49	4.617,95	
134	2016	2035	751	ACQUISTO DI ATTREZZATURE INFORMATICHE (Posizione: 4461109/00 - Tasso: 3,88600000 %)	120.163,97	120.163,97	8.697,78	4.630,43	4.067,35	
135	2016	2035	752	ACQUISTO ATTREZZATURE PER IMPIANTI SPORTIVI E TEMPO LIBERO (Posizione: 4464008/00 - Tasso: 3,81400000 %)	11.652,57	11.652,57	838,10	440,67	397,43	
136	2016	2035	753	OPERE DI TINTEGGIATURA EDIFICI SCOLASTICI (Posizione: 4467536/00 - Tasso: 3,71800000 %)	77.163,21	77.163,21	5.502,94	2.844,44	2.658,50	
137	2016	2035	754	MARCIAPIEDI - MANUTENZIONE STRAORDINARIA (Posizione: 4468978/00 - Tasso: 3,71800000 %)	115.578,67	115.578,67	8.242,58	4.260,55	3.982,03	
138	2016	2035	755	CAVALCAFERROVIA DI C.SO AVOGADRO. SISTEMAZIONE BARRIERE E MANUTENZIONE IMPALCATO (Posizione: 4468987/00 - Tasso: 3,71800000 %)	173.367,99	173.367,99	12.363,86	6.390,81	5.973,05	
139	2016	2035	756	ACQUISTO ATTREZZATURE PER ATTIVITA' CULTURALI (Posizione: 4468988/00 - Tasso: 3,71800000 %)	11.557,86	11.557,86	824,26	426,05	398,21	
140	2016	2035	757	MANUTENZIONE EDIFICI COMUNALI - ACQUISTO BENI (Posizione: 4475528/00 - Tasso: 3,60200000 %)	127.693,12	127.693,12	9.013,10	4.559,76	4.453,34	
141	2016	2035	758	SEGNALETICA - INTERVENTI DI MANUTENZIONE E MODIFICA (Posizione: 4476686/00 - Tasso: 3,49600000 %)	79.780,63	79.780,63	5.578,20	2.764,76	2.813,44	
142	2016	2035	759	VIE CITTADINE - MANUTENZIONE PAVIMENTAZIONI IN ASFALTO (Posizione: 4476740/00 - Tasso: 3,43300000 %)	152.720,59	152.720,59	10.618,00	5.196,77	5.421,23	
143	2016	2035	760	RETE VIARIA - MANUTENZIONE E PRONTI INTERVENTI (Posizione: 4477724/00 - Tasso: 3,49600000 %)	184.109,17	184.109,17	12.872,76	6.380,21	6.492,55	
144	2016	2035	761	IMPIANTI ILLUMINAZIONE PUBBLICA - TRASFERIMENTO ATENA (Posizione: 4478609/00 - Tasso: 3,36000000 %)	150.470,25	150.470,25	10.393,16	5.010,97	5.382,19	
145	2016	2035	762	INTERVENTI SU IMPIANTI DI RISCALDAMENTO - TRASFERIMENTO AD ATENA (Posizione: 4478612/00 - Tasso: 3,36000000 %)	339.033,79	339.033,79	23.417,44	11.290,50	12.126,94	
146	2016	2035	763	ADEGUAMENTO NORME VIGILI DEL FUOCO EDIFICI COMUNALI VARI LOTTO 2 (Posizione: 4479662/00 - Tasso: 3,41200000 %)	567.017,46	567.017,46	39.348,00	19.176,01	20.171,99	
147	2016	2035	764	ADEGUAMENTO ALLE NORME VVF EDIFICI COMUNALI VARI LOTTO 3 LAVORI (Posizione: 4480132/00 - Tasso: 3,37000000 %)	742.817,40	742.817,40	51.353,42	24.811,21	26.542,21	

Allegati al Bilancio - 2016

Mutui contratti con: 306 - CASSA DEPOSITI E PRESTITI PRESSO LA DIREZIONE PROVINCIALE DEL TESORO DI VERCELLI

Progr.	Anno inizio amm. to	Anno fine amm. to	Numero	Descrizione	Importo originario	Debito residuo al 31/12/2015	AMMORTAMENTO			Note
							Importo annuo delegazioni di pagamento	Interessi per l'anno 2016	Capitale per l'anno 2016	
148	2016	2035	765	INTERVENTI DIVERSI DI MANUTENZIONE PROGRAMMATA EDIFICI COMUNALI (Posizione: 4480666/00 - Tasso: 3,3700000 %)	425.641,19	425.641,19	29.425,98	14.217,05	15.208,93	
149	2016	2035	766	TRASFERIMENTO AL GESTORE PER MANUTENZIONE STRAORDINARIA DI CENTRALI TERMICHE (Posizione: 4480724/00 - Tasso: 3,4170000 %)	56.723,43	56.723,43	3.938,08	1.921,16	2.016,92	
150	2016	2035	767	VIALE GARIBOLDI - SISTEMAZIONE ACCIOTTOLATO (Posizione: 4481383/00 - Tasso: 3,4810000 %)	61.299,42	61.299,42	4.280,26	2.115,16	2.165,10	
151	2016	2035	768	SCUOLA MEDIA FERRARI - INTERVENTI DIVERSI DI MANUTENZIONE LAVORI (Posizione: 4482679/00 - Tasso: 3,5960000 %)	463.602,41	463.602,41	32.705,46	16.526,99	16.178,47	
152	2016	2035	769	PALAZZO COMUNALE SEDE SETTORE POLITICHE SOCIALI - MANUTENZIONE FACCIATE (Posizione: 4482883/00 - Tasso: 3,5960000 %)	143.661,08	143.661,08	10.134,76	5.121,37	5.013,39	
153	2016	2035	770	SCUOLE ELEMENTARI - RIFACIMENTO TETTI (Posizione: 4482891/00 - Tasso: 3,5960000 %)	309.068,24	309.068,24	21.803,64	11.018,00	10.785,64	
154	2016	2035	771	MARCIAPIEDI - MANUTENZIONE STRAORDINARIA (Posizione: 4484851/00 - Tasso: 3,5490000 %)	97.079,31	97.079,31	6.819,94	3.415,40	3.404,54	
155	2016	2035	772	INFORMATIZZAZIONE SISTEMA INFORMATIVO TERRITORIALE (Posizione: 4484487/00 - Tasso: 3,5490000 %)	92.405,49	92.405,49	6.491,60	3.250,98	3.240,62	
156	2016	2035	773	REALIZZAZIONE ROTONDE (Posizione: 4484491/00 - Tasso: 3,5490000 %)	129.367,66	129.367,66	9.088,24	4.551,36	4.536,88	
157	2016	2035	774	PISTA CICLABILE DI C.SO PRESTINARI 2 LOTTO LAVORI (Posizione: 4484515/00 - Tasso: 3,5330000 %)	268.491,86	268.491,86	18.834,94	9.403,25	9.431,69	
158	2016	2035	775	ACQUISTO ARREDI SCOLASTICI (Posizione: 4484847/00 - Tasso: 3,5490000 %)	16.016,95	16.016,95	1.125,20	563,50	561,70	
159	2016	2035	776	PALAZZO DI GIUSTIZIA - MANUTENZIONE (Posizione: 4484850/00 - Tasso: 3,5490000 %)	53.543,65	53.543,65	3.761,50	1.883,75	1.877,75	
160	2016	2035	777	INTERVENTI DI RAZIONALIZZAZIONE SEGNALETICA VERTICALE E FARGHE VIARIE (Posizione: 4485481/00 - Tasso: 3,5490000 %)	80.084,73	80.084,73	5.626,04	2.817,50	2.808,54	
161	2016	2035	778	ADEGUAMENTO NORME VIGILI DEL FUOCO EDIFICI COMUNALI. LOTTO I (Posizione: 4485728/00 - Tasso: 3,5490000 %)	384.449,59	384.449,59	27.008,04	13.525,55	13.482,49	
162	2016	2035	779	URBANIZZAZIONE VIA ALPI - LOTTO I, VIA ROMANIA - SISTEMAZIONE VIA CARENGO, VIA MONTEBELLO - MANUTENZIONE STRAORDINARIA (Posizione: 4485761/00 - Tasso: 3,5490000 %)	67.763,99	67.763,99	4.760,50	2.384,04	2.376,46	
163	2016	2035	780	INTERVENTI DIVERSI DI MANUTENZIONE PROGRAMMATA EDIFICI COMUNALI (Posizione: 4492436/00 - Tasso: 3,9870000 %)	678.574,65	678.574,65	49.555,08	26.830,51	22.724,57	
164	2016	2035	781	MANUTENZIONE EDIFICI COMUNALI - ACQUISTO BENI (Posizione: 4493727/00 - Tasso: 3,9860000 %)	88.206,17	88.206,17	6.440,98	3.486,75	2.954,23	
165	2016	2035	782	RETE VIARIA - MANUTENZIONE E PRONTI INTERVENTO (Posizione: 4493909/00 - Tasso: 3,9860000 %)	220.515,50	220.515,50	16.102,44	8.716,89	7.385,55	
166	2016	2035	783	SCUOLA MEDIA VERGA. INTERVENTI DIVERSI DI MANUTENZIONE LAVORI (Posizione: 4493974/00 - Tasso: 3,9860000 %)	370.268,86	370.268,86	27.037,68	14.636,55	12.401,13	
167	2016	2035	784	VIE CITTADINE. MANUTENZIONE PAVIMENTAZIONI IN ASFALTO (Posizione: 4493975/00 - Tasso: 3,9860000 %)	169.627,31	169.627,31	12.386,48	6.705,28	5.681,20	
158	2016	2035	785	ALLESTIMENTI INTERNI CHIESA SAN MARCO (Posizione:)	67.362,74	67.362,74	4.863,44	2.576,34	2.287,10	

Allegati al Bilancio - 2016

Mutui contratti con: 306 - CASSA DEPOSITI E PRESTITI PRESSO LA DIREZIONE PROVINCIALE DEL TESORO DI VERCELLI

Progr.	Anno inizio amm. to	Anno fine amm. to	Numero	Descrizione	Importo originario	Debito residuo al 31/12/2015	AMMORTAMENTO			Note
							Importo annuo delegazioni di pagamento	Interessi per l'anno 2016	Capitale per l'anno 2016	
				4495122/00 - Tasso: 3,8570000 %						
169	2016	2035	786	INTEGRAZIONE FINANZIAMENTO LAVORI DI SISTEMAZIONE IDRAULICA FOSSO SAN MARTINO, SESIETTA, CERVETTO (Posizione: 4495409/00 - Tasso: 3,8570000 %)	12.125,28	12.125,28	875,42	463,74	411,68	
170	2016	2035	787	BASILICA S. ANDREA INTERVENTI DIVERSI DI MANUTENZIONI (Posizione: 4497114/00 - Tasso: 3,7880000 %)	67.098,43	67.098,43	4.814,92	2.520,15	2.294,77	
171	2016	2035	788	TRASFERIMENTO A GESTORE PER MANUTENZIONE STRAORDINARIA CENTRALI TERMICHE (Posizione: 4498207/00 - Tasso: 3,8820000 %)	62.710,87	62.710,87	4.537,58	2.414,03	2.123,55	
172	2016	2035	789	SISTEMAZIONE FACCIATA CHIESA SAN GIUSEPPE (Posizione: 4501121/00 - Tasso: 3,7950000 %)	152.954,17	152.954,17	10.982,66	5.755,48	5.227,18	
173	2016	2035	790	INTERVENTI DI RECUPERO SU SISTEMA VIARIO NELLE FRAZIONI RURALI LITTOFFE (Posizione: 4501126/00 - Tasso: 3,7950000 %)	33.563,57	33.563,57	2.409,98	1.262,94	1.147,04	
174	2016	2035	791	ADEGUAMENTO NORME PREVENZIONE INCENDI PALAZZO CIVICO - 1° LOTTO (Posizione: 4503619/00 - Tasso: 3,8740000 %)	284.662,53	284.662,53	20.582,84	10.935,28	9.647,56	
175	2016	2035	792	ADEGUAMENTO NORME PREVENZIONE INCENDI EDIFICI COMUNALI - TRIBUNALE (Posizione: 4503633/00 - Tasso: 3,8740000 %)	94.275,64	94.275,64	6.816,70	3.621,59	3.195,11	
176	2016	2035	793	INTERVENTI DIVERSI DI MANUTENZIONE PROGRAMMATA EDIFICI COMUNALI (Posizione: 4508514/00 - Tasso: 4,2880000 %)	621.005,11	621.005,11	46.557,02	26.415,07	20.141,95	
177	2016	2035	794	TRASFERIMENTO AD ATENA MANUTENZIONE STRAORDINARIA ILLUMINAZIONE PUBBLICA (Posizione: 4508953/00 - Tasso: 4,2880000 %)	169.497,87	169.497,87	12.707,32	7.209,75	5.497,57	
178	2016	2035	795	TRASFERIMENTO AD ATENA PER MANUTENZIONE STRAORDINARIA IMPIANTI DI RISCALDAMENTO (Posizione: 4508961/00 - Tasso: 4,2880000 %)	93.831,94	93.831,94	7.034,62	3.991,24	3.043,38	
179	2016	2035	796	MANUTENZIONE E PRONTI INTERVENTI RETE VIARIA (Posizione: 4509571/00 - Tasso: 4,2880000 %)	219.178,28	219.178,28	16.431,90	9.322,98	7.108,92	
180	2016	2035	797	TRASFERIMENTO AD ATENA PER CENTRALI TERMICHE (Posizione: 4510911/00 - Tasso: 4,3060000 %)	67.266,09	67.266,09	5.050,84	2.873,29	2.177,55	
181	2016	2035	798	RETE VIARIA - MANUTENZIONE PRONTI INTERVENTI (Posizione: 4520876/00 - Tasso: 4,5970000 %)	233.555,96	233.555,96	17.982,08	10.653,29	7.328,79	
182	2016	2035	799	INTERVENTI DIVERSI DI MANUTENZIONE EDIFICI COMUNALI (Posizione: 4521435/00 - Tasso: 4,5970000 %)	661.741,96	661.741,96	50.949,24	30.184,34	20.764,90	
183	2016	2035	800	NUOVO COLLEGAMENTO TRA VIA CARDANO E VIALE TORRICELLI (Posizione: 4522735/00 - Tasso: 4,5900000 %)	622.673,54	622.673,54	47.912,54	28.358,87	19.553,67	
184	2016	2035	801	RESTAURO FACCIATA SAN MARCO LATO VIA VERDI (Posizione: 4523812/00 - Tasso: 4,3520000 %)	77.203,41	77.203,41	5.820,12	3.333,11	2.487,01	
185	2016	2035	802	TRASFERIMENTO AD ATENA PER MANUTENZIONE STRAORDINARIA IMPIANTI DI ILLUMINAZIONE PUBBLICA (Posizione: 4525118/00 - Tasso: 4,3020000 %)	192.667,90	192.667,90	14.461,92	8.222,17	6.239,75	
186	2016	2035	803	MANUTENZIONE STRAORDINARIA MARCIAPIEDI (Posizione: 4525146/00 - Tasso: 4,3020000 %)	767.974,30	767.974,30	57.645,26	32.773,61	24.871,65	
187	2016	2035	804	SISTEMAZIONE ROTATORIA INTERSEZIONE VIE THAON DE REVEL / DON POLLONE (Posizione: 4526031/00 - Tasso: 4,0660000 %)	137.564,27	137.564,27	10.115,82	5.547,39	4.568,43	
188	2016	2035	805	LAVORI PER LA REALIZZAZIONE DI ROTATORIA IN PIAZZA GALILEI (Posizione: 4526131/00 - Tasso: 4,0660000 %)	305.698,35	305.698,35	22.479,62	12.327,54	10.152,08	

Allegati al Bilancio - 2016

Mutui contratti con: 306 - CASSA DEPOSITI E PRESTITI PRESSO LA DIREZIONE PROVINCIALE DEL TESORO DI VERCELLI

Progr.	Anno inizio amm. to	Anno fine amm. to	Numero	Descrizione	Importo originario	Debito residuo al 31/12/2015	AMMORTAMENTO				Note
							Importo annuo delegazioni di pagamento	Interessi per l'anno 2016	Capitale per l'anno 2016		
189	2016	2035	806	LAVORI DI MANUTENZIONE MARCIAPIEDI IN PIETRA CENTRO STORICO (Posizione: 4526628/00 - Tasso: 4,0270000 %)	45.791,35	45.791,35	3.355,80	1.828,80	1.527,00		
190	2016	2035	807	LAVORI DI RISTRUTTURAZIONE INTERNA DELL'EDIFICIO SITO IN PIAZZA AMEDEO IX - EX UFFICIO PROVINCIALE DEL LAVORO - DA DESTINARE AD UFFICI GIUDIZIARI (Posizione: 4526632/00 - Tasso: 4,0270000 %)	152.637,78	152.637,78	11.186,02	6.095,99	5.090,03		
191	2016	2035	808	COMPLETAMENTO DI UN FABBRICATO DEL BUSINESS CENTER DI BORGO VERCELLI (Posizione: 4526715/00 - Tasso: 4,0270000 %)	267.116,12	267.116,12	19.575,52	10.667,98	8.907,54		
192	2016	2035	809	IMPLEMENTAZIONE ATTREZZATURE HARWARE E SOFTWARE - APPROVAZIONE PIANO INFORMATIZZAZIONE DEL COMUNE DI VERCELLI (Posizione: 4526717/00 - Tasso: 4,0270000 %)	76.318,89	76.318,89	5.593,00	3.047,99	2.545,01		
193	2016	2035	810	LAVORI DI MANUTENZIONE DEI MARCIAPIEDI IN PIETRA - LOTTO I (Posizione: 4526721/00 - Tasso: 4,0270000 %)	401.976,89	401.976,89	29.458,76	16.054,01	13.404,75		
194	2016	2035	811	TRASFERIMENTO AD ATENA PER MANUTENZIONE STRAORDINARIA IMPIANTI DI RISCALDAMENTO (Posizione: 4526814/00 - Tasso: 4,0270000 %)	228.956,68	228.956,68	16.779,02	9.143,98	7.635,04		
195	2016	2035	812	BIKE SHARING IN AMBITO URBANO (Posizione: 4528606/00 - Tasso: 4,0270000 %)	57.239,17	57.239,17	4.194,76	2.286,00	1.908,76		
196	2016	2035	813	PROGETTO MOVILINEA. INTERVENTI STRAORDINARI DI ADEGUAMENTO E MESSA IN SICUREZZA DELLE FERMATE E DEI PERCORSI DEL TRASPORTO PUBBLICO LOCALE (Posizione: 4528684/00 - Tasso: 4,0270000 %)	268.463,93	268.463,93	19.674,30	10.721,81	8.952,49		
197	2016	2035	814	LAVORI DI ADEGUAMENTO IMPIANTO DI RISCALDAMENTO ELEMENTARE FERRARIS (Posizione: 4531548/00 - Tasso: 4,5110000 %)	508.602,06	508.602,06	38.870,90	22.763,41	16.107,49		
198	2016	2035	815	VIE CITTADINE - MANUTENZIONE PAVIMENTAZIONI IN ASFALTO (Posizione: 4531569/00 - Tasso: 4,5110000 %)	366.193,46	366.193,46	27.987,04	16.389,65	11.597,39		
199	2016	2035	816	REALIZZAZIONE DI PARCHEGGI A RASO (Posizione: 4531570/00 - Tasso: 4,5110000 %)	325.505,31	325.505,31	24.877,38	14.568,58	10.308,80		
200	2016	2035	817	RETE VIARIA - MANUTENZIONE PRONTI INTERVENTI (Posizione: 4532900/00 - Tasso: 4,4600000 %)	284.427,75	284.427,75	21.642,82	12.585,59	9.057,23		
201	2016	2035	818	INTERVENTI DIVERSI DI MANUTENZIONE EDIFICI COMUNALI (Posizione: 4532942/00 - Tasso: 4,4600000 %)	731.385,68	731.385,68	55.653,00	32.362,98	23.290,02		
202	2016	2035	819	LAVORI DI ADEGUAMENTO IMPIANTO DI RISCALDAMENTO TEATRO CIVICO (Posizione: 4532586/00 - Tasso: 4,3620000 %)	607.869,41	607.869,41	45.865,04	26.304,27	19.560,77		
203	2016	2035	820	LAVORI DI ADEGUAMENTO CENTRALI TERMICHE EDIFICI SCOLASTICI (Posizione: 4532737/00 - Tasso: 4,3620000 %)	81.049,24	81.049,24	6.115,34	3.507,23	2.608,11		
204	2016	2035	821	ADEGUAMENTI DI SICUREZZA SCUOLE ROSA STAMPAE MANDELLI (Posizione: 4532836/00 - Tasso: 4,4040000 %)	308.334,19	308.334,19	23.348,98	13.471,47	9.877,51		
205	2016	2035	822	ACQUISTO ARREDI SCOLASTICI (Posizione: 4533635/00 - Tasso: 4,2200000 %)	40.365,68	40.365,68	3.008,42	1.689,66	1.318,76		
206	2016	2035	823	INTERVENTI DIVERSI DI MANUTENZIONE RETE VIARIA ED AREE PUBBLICHE (Posizione: 4536346/00 - Tasso: 4,1220000 %)	241.529,58	241.529,58	17.848,04	9.874,51	7.973,53		
207	2016	2035	824	RESTAURO ED ADEGUAMENTO EDIFICIO ISABELLA DE CARDONA - I E II LOTTO (Posizione: 4537144/00 - Tasso: 4,0610000 %)	120.558,35	120.558,35	8.861,42	4.855,62	4.005,80		
208	2016	2035	825	MANUTENZIONE STRAORDINARIA MARCIAPIEDI (Posizione: 4538096/00 - Tasso: 4,0720000 %)	200.992,12	200.992,12	14.787,76	8.117,16	6.670,60		

Allegati al Bilancio - 2016

Mutui contratti con: 306 - CASSA DEPOSITI E PRESTITI PRESSO LA DIREZIONE PROVINCIALE DEL TESORO DI VERCELLI

Progr.	Anno inizio amm. to	Anno fine amm. to	Numero	Descrizione	Importo originario	Debito residuo al 31/12/2015	AMMORTAMENTO			Note
							Importo annuo delegazioni di pagamento	Interessi per l'anno 2016	Capitale per l'anno 2016	
209	2016	2035	826	ADEGUAMENTO NORME ANTINCENDIO SCUOLA MATERNA CONCORDIA (Posizione: 4538136/00 - Tasso: 4,0720000 %)	96.476,22	96.476,22	7.098,12	3.896,23	3.201,89	
210	2016	2035	827	MANUTENZIONE PALAZZO DI GIUSTIZIA (Posizione: 4538138/00 - Tasso: 4,0720000 %)	40.198,43	40.198,43	2.957,56	1.623,44	1.334,12	
211	2016	2035	828	CONSOLIDAMENTO STATICO MEDIA FERRARI (Posizione: 4538353/00 - Tasso: 4,0720000 %)	40.198,43	40.198,43	2.957,56	1.623,44	1.334,12	
212	2016	2035	829	INTERVENTI DI RIQUALIFICAZIONE SU IMMOBILI COMUNALI - TORRE CIVICA VIA GIORBERTI (PER DEVOLUZIONE URBANIZZAZIONE CIMITERO LOTTO 1) (Posizione: 4538967/00 - Tasso: 4,0720000 %)	120.595,27	120.595,27	8.872,66	4.870,31	4.002,35	
213	2016	2035	830	INTERVENTI DI CONSOLIDAMENTO ED ADEGUAMENTO EX UFFICIO DEL LAVORO (Posizione: 4539848/00 - Tasso: 4,0720000 %)	217.071,48	217.071,48	15.970,80	8.766,56	7.204,24	
214	2016	2035	831	INTERVENTI DI CONSOLIDAMENTO SCUOLE MATERNE (Posizione: 4539849/00 - Tasso: 4,0720000 %)	160.793,69	160.793,69	11.830,22	6.493,74	5.336,48	
215	2016	2035	832	INTERVENTI DI CONSOLIDAMENTO SCUOLE ELEMENTARI (Posizione: 4539850/00 - Tasso: 4,0720000 %)	579.661,27	579.661,27	42.647,92	23.409,93	19.237,99	
216	2016	2035	833	INSTALLAZIONE DI PANNELLI FOTOVOLTAICI SU EDIFICIO SPOGLIATOIO CAMPO CONI (Posizione: 4539851/00 - Tasso: 4,0720000 %)	120.595,27	120.595,27	8.872,66	4.870,31	4.002,35	
217	2016	2035	834	INTERVENTI CONNESSI A LAVORI RETE FERROVIARIA ITALIANA - TRASFERIMENTO AD ATENA (Posizione: 4539852/00 - Tasso: 4,0720000 %)	70.690,35	70.690,35	5.200,96	2.854,86	2.346,10	
218	2016	2035	835	SISTEMAZIONE PALAZZO CENTORIS (Posizione: 4539853/00 - Tasso: 4,0720000 %)	290.061,36	290.061,36	21.340,94	11.714,29	9.626,65	
219	2016	2035	836	RETE VIARIA - MANUTENZIONE PRONTI INTERVENTI (Posizione: 4543666/00 - Tasso: 4,2120000 %)	253.447,12	253.447,12	18.876,10	10.588,84	8.287,26	
220	2016	2035	837	INTERVENTI DIVERSI DI MANUTENZIONE EDIFICI COMUNALI (Posizione: 4543667/00 - Tasso: 4,2120000 %)	802.582,59	802.582,59	59.774,30	33.531,32	26.242,98	
221	2016	2035	838	VIE CITTADINE - MANUTENZIONE PAVIMENTAZIONI IN ASFALTO (Posizione: 4543714/00 - Tasso: 4,2120000 %)	506.894,24	506.894,24	37.752,18	21.177,67	16.574,51	
222	2016	2035	839	LAVORI DI ADEGUAMENTO SCUOLA ELEMENTARE DE AMICIS - LAVORI (Posizione: 4543725/00 - Tasso: 4,2120000 %)	173.188,87	173.188,87	12.898,66	7.235,69	5.662,97	
223	2016	2035	840	RINNOVO PARCO VEICOLI CORPO POLIZIA MUNICIPALE (Posizione: 4546341/00 - Tasso: 4,0360000 %)	42.081,47	42.081,47	3.086,36	1.684,40	1.401,96	
224	2016	2035	841	SKATE PARK IN ZONA CASCINA BARGE' - 1° LOTTO (Posizione: 4547165/00 - Tasso: 4,3980000 %)	185.744,98	185.744,98	14.058,48	8.104,30	5.954,18	
225	2016	2035	842	MANUTENZIONE STRAORDINARIA OPERE DI VIABILITA' COMUNALI INTERVENTI DIVERSI SUOLO PUBBLICO ANNO 2010 (Posizione: 4548128/00 - Tasso: 4,1790000 %)	847.198,13	847.198,13	62.916,26	35.116,97	27.799,29	
226	2016	2035	843	LAVORI DI ADEGUAMENTO CENTRALI TERMICHE EDIFICI SCOLASTICI (Posizione: 4548162/00 - Tasso: 4,1790000 %)	126.634,09	126.634,09	9.404,34	5.249,07	4.155,27	
227	2016	2035	844	SISTEMI DI VIDEOCONTROLLO INGRESSI ZTL - COFINANZIAMENTO (Posizione: 4548308/00 - Tasso: 4,1790000 %)	71.860,64	71.860,64	5.336,66	2.978,68	2.357,98	
228	2016	2035	845	ADEGUAMENTO BARRIERE ARCHITETTONICHE DI EDIFICI COMUNALI (Posizione: 4548883/00 - Tasso: 4,3070000 %)	163.350,70	163.350,70	12.266,64	6.979,18	5.287,46	
229	2016	2035	846	TRASFERIMENTO A COVEVAR PER REALIZZAZIONE CENTRO	241.465,92	241.465,92	17.932,20	10.008,93	7.923,27	

Allegati al Bilancio - 2016

Mutui contratti con: 306 - CASSA DEPOSITI E PRESTITI PRESSO LA DIREZIONE PROVINCIALE DEL TESORO DI VERCELLI

Progr.	Anno inizio amm. to	Anno fine amm. to	Numero	Descrizione	Importo originario	Debito residuo al 31/12/2015	AMMORTAMENTO			Note
							Importo annuo delegazioni di pagamento	Interessi per l'anno 2016	Capitale per l'anno 2016	
RACCOLTA DIFFERENZIATA (Posizione: 4548989/00 - Tasso: 4,1790000 %)										
230	2016	2035	847	MANUTENZIONE COORDINATA SUOLO PUBBLICO (Posizione: 454584/00 - Tasso: 6,0240000 %)	1.627.739,93	1.627.739,93	141.113,14	97.406,60	43.706,54	
231	2016	2035	848	EDIFICI COMUNALI - INTERVENTI DI MANUTENZIONE ANCHE AI FINI DELL'ADEGUAMENTO NORMATIVO (Posizione: 454585/00 - Tasso: 6,0240000 %)	813.869,96	813.869,96	70.556,56	48.703,29	21.853,27	
232	2016	2035	849	EDIFICI SCOLASTICI - INTERVENTI DI CONSOLIDAMENTO STRUTTURALE (Posizione: 454850/00 - Tasso: 6,1050000 %)	674.404,00	674.404,00	58.848,90	40.902,58	17.946,32	
233	2016	2035	850	FORI CITTADINI E CASA VIALARDI - INTERVENTI DI RIQUALIFICAZIONE STRUTTURALE E FUNZIONALE (Posizione: 454867/00 - Tasso: 6,1050000 %)	197.342,38	197.342,38	17.220,22	11.968,81	5.251,41	
234	2016	2035	851	MANUTENZIONE PAVIMENTAZIONI LAPIDEE CENTRO STORICO (Posizione: 454935/00 - Tasso: 5,9490000 %)	406.538,86	406.538,86	35.030,82	24.023,69	11.007,13	
235	2016	2035	852	REALIZZAZIONE DEL MUSEO CIVICO ARCHEOLOGICO (Posizione: 455420/00 - Tasso: 5,9490000 %)	180.683,94	180.683,94	15.569,26	10.677,20	4.892,06	
236	2016	2035	853	MANUTENZIONE CIMITIERI CITTADINI (Posizione: 455487/00 - Tasso: 5,9490000 %)	180.683,94	180.683,94	15.569,26	10.677,20	4.892,06	
Totale					54.566.926,06	52.070.379,67	3.906.713,19	2.113.024,91	1.793.688,28	

Allegati al Bilancio - 2016

Mutui contratti con: 904 - DEXIA CREDIOP S.P.A.-

Progr.	Anno inizio amm. to	Anno fine amm. to	Numero	Descrizione	Importo originario	Debito residuo al 31/12/2015	AMMORTAMENTO			Note	
							Importo annuo delegazioni di pagamento	Interessi per l'anno 2016	Capitale per l'anno 2016		
1	2003	2017	278	OPERE VARIE (Posizione: 42645 3001 - Tasso: 4,89000000 %)	635.612,81	113.558,07	60.291,64	4.883,80	55.407,84		
Totale							113.558,07	60.291,64	4.883,80	55.407,84	

Allegati al Bilancio - 2016

Mutui contratti con: 2044 - ISTITUTO PER IL CREDITO SPORTIVO

Progr.	Anno inizio amm. to	Anno fine amm. to	Numero	Descrizione	Importo originario	Debito residuo al 31/12/2015	AMMORTAMENTO		Note	
							Importo annuo delegazioni di pagamento	Interessi per l'anno 2016		Capitale per l'anno 2016
1	2009	2029	517	REALIZZAZIONE PALAZZETTO DELLO SPORT CON ANNESSO MUSEO DELLA SCHERMA (Posizione: 31469/00 - Tasso: 4,26000000 %)	1.969.563,97	1.500.474,99	147.300,94	63.032,22	84.268,72	
2	2010	2029	560	RIFACIMENTO TRATTO MURO PERIMETRALE STADIO PIOLA (Posizione: 32415/00 - Tasso: 4,54000000 %)	150.000,00	117.985,83	11.442,98	5.228,11	6.214,87	
3	2010	2030	594	ADEGUAMENTO GRADINATE STADIO SILVIO PIOLA (Posizione: 32456/00 - Tasso: 4,53000000 %)	350.000,00	282.257,31	26.677,86	12.487,47	14.190,39	
Totale					2.469.563,97	1.900.718,13	185.421,78	80.747,80	104.673,98	
TOTALE GENERALE					57.672.102,84	54.084.655,87	4.152.426,61	2.198.656,51	1.953.770,10	

**TABELLA DIMOSTRATIVA DEL RISULTATO DI AMMINISTRAZIONE DEL CONTO
DEL BILANCIO 2014**

CONTO DI CASSA	
RISCOSSIONI	
in conto residui (compreso fondo di cassa)	23.155.978,91
in conto competenza	50.539.402,85
PAGAMENTI	
in conto residui	23.312.562,31
in conto competenza	46.091.259,27
FONDO DI CASSA DELL'ESERCIZIO 2014	4.291.560,18

CONTO FINANZIARIO	
Fondo di cassa al 31.12.2014	4.291.560,18
RESIDUI ATTIVI	
anno 2013 e precedenti	49.532.063,82
anno 2014	15.296.804,33
RESIDUI PASSIVI	
anno 2013 e precedenti	47.872.783,81
anno 2014	18.944.013,78
AVANZO DI AMMINISTRAZIONE ESERCIZIO 2014	2.303.630,74

Il Risultato di amministrazione è distinto a norma dell'art. 187 del D.Lgs 267/2000 in:

- Fondi vincolati
- Fondi per finanziamento spese in conto capitale
- Fondi di ammortamento
- Fondi non vincolati
- come di seguito meglio specificati:

Fondi vincolati:

1. Quota derivante da contributo regionale per abbattimento barriere architettoniche € 13.334,95
2. Quota formata con maggiore entrata e minore spesa derivante da gestione ex Fondazione Avogadro da impiegare in interventi su detto patrimonio € 99.188,51
3. Quota derivante da maggiore introito – quota interessi – lascito Pomati Lucia € 935,55
4. Quota derivante da maggiore introito per trasferimenti contribuzione regionale per interventi sulla viabilità € 93.443,36
5. Quota derivante da maggiore introito per trasferimenti contribuzione regionale per piano nazionale della sicurezza stradale € 8.500,00
6. Quota derivante da riduzione debito ex art. 56 bis, comma 11, D.L. 21.06.2013, n. 69 in L. 09.08.2013, n. 98 € 256.717,04
7. Quota derivante da contributo regionale per rimozione copertura e bonifica amianto € 15.360,00
8. Fondo svalutazione crediti € 1.631.033,06

€ 2.118.512,47

€ 185.118,27

€ 2.118.512,47

€ 2.303.630,74

€ 0

€ 0

Fondi per finanziamento spese in conto capitale
1. Quota formata con maggiori entrate ed economie di
spesa in conto capitale
Fondi di ammortamento
Fondi non vincolati
AVANZO D'AMMINISTRAZIONE AL 31.12.2013

€ 185.118,27
0
€ 0
€ 2.303.630,74

€ 185.118,27

CONTO DEL PATRIMONIO (Attivo) Anno 2014

A) IMMOBILIZZAZIONI

I) IMMOBILIZZAZIONI IMMATERIALI

1) Costi pluriennali capitalizzati

Totale

II) IMMOBILIZZAZIONI MATERIALI

- 1) Beni demaniali
- 2) Terreni (Patrimonio indisponibile)
- 3) Terreni (patrimonio disponibile)
- 4) Fabbricati (patrimonio indisponibile)
- 5) Fabbricati (patrimonio disponibile)
- 6) Macchinari, Attrezzature e Impianti
- 7) Attrezzature e sistemi informatici
- 8) Automezzi e motomezzi
- 9) Mobili e macchine per ufficio
- 10) Universalità di beni (Patrimonio indisponibile)
- 11) Universalità di beni (Patrimonio disponibile)
- 12) Diritti reali su beni di terzi
- 13) Immobilizzazioni in corso

Totale

III) IMMOBILIZZAZIONI FINANZIARIE

1) Partecipazioni in:

- a) imprese controllate
- b) imprese collegate
- c) altre imprese

2) Crediti verso

- a) imprese controllate
- b) imprese collegate
- c) altre imprese

3) Titoli (investimenti a medio e lungo termine)

4) Crediti di dubbia esigibilità

5) Crediti per depositi cauzionali

Totale

Importi Parziali	Consistenza Iniziale	Variazioni da C/Finanziario		Variazioni da altre cause		Consistenza Finale
		+	-	+	-	
	0,00	0,00	0,00	0,00	0,00	0,00
Totale	0,00	0,00	0,00	0,00	0,00	0,00
	18.645.313,45	0,00	0,00	0,00	520.138,73	18.125.174,72
	883.261,17	0,00	0,00	0,00	0,00	883.261,17
	18.119.069,59	0,00	1.001.165,65	0,00	0,00	17.117.903,94
	21.064.721,57	0,00	0,00	0,00	1.129.207,60	19.935.513,97
	17.857.945,11	0,00	0,00	0,00	629.384,78	17.228.560,33
	132.210,55	6.476,00	0,00	0,00	48.760,75	89.940,80
	150.207,39	143.917,51	0,00	15,00	96.655,75	199.526,39
	72.068,29	0,00	0,00	2.057,24	46.470,22	28.697,07
	84.993,90	30.631,29	0,00	3.099,00	58.873,11	57.405,08
	51.720,86	0,00	0,00	653,00	0,00	51.720,86
	0,00	0,00	0,00	0,00	0,00	0,00
	0,00	0,00	0,00	0,00	0,00	0,00
	117.427.643,90	5.382.611,89	0,00	0,00	0,00	122.810.255,79
Totale	194.489.155,78	5.563.636,69	1.001.165,65	5.824,24	2.529.490,94	196.527.960,12
	0,00	0,00	0,00	0,00	0,00	0,00
	68.564.489,18	0,00	0,00	0,00	459.477,28	68.105.011,90
	7.628,33	0,00	0,00	120,51	0,00	7.748,84
	1.777.531,92	0,00	0,00	3.123,51	48.122,24	1.732.533,19
	0,00	0,00	0,00	0,00	0,00	0,00
	0,00	0,00	0,00	0,00	0,00	0,00
	0,00	0,00	0,00	0,00	0,00	0,00
	0,00	0,00	0,00	0,00	0,00	0,00
	0,00	0,00	0,00	0,00	0,00	0,00
	0,00	0,00	0,00	0,00	0,00	0,00
	0,00	0,00	0,00	0,00	0,00	0,00
	0,00	0,00	0,00	3.917.887,85	2.357.004,06	1.560.883,79
	0,00	0,00	0,00	0,00	0,00	0,00
Totale	70.349.649,43	0,00	0,00	3.921.131,87	2.864.603,58	71.406.177,72

CONTO DEL PATRIMONIO (Attivo) Anno 2014

Importi Parziali	Consistenza Iniziale	Variazioni da C/Finanziario		Variazioni da altre cause		Consistenza Finale
		+	-	+	-	
Totale	1.898.558,38	71.796.823,38	69.403.821,58	0,00	0,00	4.291.560,18
TOTALE ATTIVO CIRCOLANTE	80.184.200,38	74.082.755,45	92.704.741,20	15.858.969,36	9.884.600,76	67.536.583,23
C) RATEE RISCONTI						
I) Ratei attivi	0,00	0,00	0,00	0,00	0,00	0,00
Totale	0,00	0,00	0,00	0,00	0,00	0,00
II) Risconti attivi	142,22	0,00	0,00	0,00	142,22	0,00
Totale	142,22	0,00	0,00	0,00	142,22	0,00
TOTALE RATEE RISCONTI	142,22	0,00	0,00	0,00	142,22	0,00
TOTALE DELL'ATTIVO (A+B+C)	345.023.147,81	79.646.392,14	93.705.906,85	19.785.925,47	15.278.837,50	335.470.721,07
D) OPERE DA REALIZZARE	54.788.096,34	0,00	0,00	3.535.409,12	9.888.394,29	48.435.111,17
E) BENI CONFERITI IN AZIENDE SPECIALI	190.438,00	0,00	0,00	0,00	0,00	190.438,00
F) BENI DI TERZI	1.562.810,51	0,00	0,00	0,00	0,00	1.562.810,51
TOTALE (D+E+F)	56.541.344,85	0,00	0,00	3.535.409,12	9.888.394,29	50.188.359,68

CONTO DEL PATRIMONIO (Passivo) Anno 2014

A) PATRIMONIO NETTO

I) Netto patrimoniale

II) Netto da beni demaniali

TOTALE PATRIMONIO NETTO

B) CONFERIMENTI

I) Conferimenti da trasferimenti in c/capitale

II) Conferimenti da concessioni di edificare

TOTALE CONFERIMENTI

C) DEBITI

I) Debiti di finanziamento

1) per finanziamenti a breve termine

2) per mutui e prestiti

3) per prestiti obbligazionari

4) per debiti pluriennali

II) Debiti di funzionamento

III) Debiti per IVA

IV) Debiti per anticipazioni di cassa

V) Debiti per somme anticipate da terzi

VI) Debiti verso:

1) imprese controllate

2) imprese collegate

3) altri (aziende speciali, consorzi, istituzioni)

VII) Altri debiti

TOTALE DEBITI

D) RATE E RISCONTI

Importi Parziali	Consistenza Iniziale	Variazioni da C/Finanziario		Variazioni da altre cause		Consistenza Finale
		+	-	+	-	
	185.533.874,33	0,00	0,00	5.702.992,75	5.659.151,48	185.577.715,60
	0,00	0,00	0,00	0,00	0,00	0,00
	185.533.874,33	0,00	0,00	5.702.992,75	5.659.151,48	185.577.715,60
	61.853.025,82	623.196,40	48.566,47	738.147,00	2.393.342,66	60.772.460,09
	5.104.891,70	191.774,24	0,00	0,00	0,00	5.296.665,94
	66.957.917,52	814.970,64	48.566,47	738.147,00	2.393.342,66	66.069.126,03
	0,00	0,00	0,00	0,00	0,00	0,00
	59.987.462,26	0,00	2.448.599,87	0,00	1.939.835,02	55.599.027,37
	0,00	0,00	0,00	0,00	0,00	0,00
	0,00	0,00	0,00	0,00	0,00	0,00
	0,00	0,00	0,00	0,00	0,00	0,00
Totale	59.987.462,26	0,00	2.448.599,87	0,00	1.939.835,02	55.599.027,37
	23.475.528,49	28.257.752,47	39.624.452,55	8.868.795,23	1.818.245,50	19.159.378,14
	0,00	240.589,18	120.137,73	365.950,03	481.832,41	4.569,07
	0,00	12.275.579,35	12.275.579,35	0,00	0,00	0,00
	666.797,28	2.605.780,82	2.739.156,05	376.724,06	250.809,18	659.336,93
	0,00	0,00	0,00	0,00	0,00	0,00
	0,00	0,00	0,00	0,00	0,00	0,00
	0,00	0,00	0,00	0,00	0,00	0,00
	0,00	0,00	0,00	0,00	0,00	0,00
Totale	0,00	0,00	0,00	0,00	0,00	0,00
	8.401.567,93	0,00	0,00	0,00	0,00	8.401.567,93
	92.531.355,96	43.379.701,82	57.207.925,55	9.611.469,32	4.490.722,11	83.823.879,44

CONTO DEL PATRIMONIO (Passivo) Anno 2014

I) Ratei passivi

II) Risconti passivi

TOTALE RATEI E RISCONTI

TOTALE DEL PASSIVO (A+B+C+D)

E) IMPEGNI OPERE DA REALIZZARE

F) CONFERIMENTI IN AZIENDE SPECIALI

G) BENI DI TERZI

TOTALE (E+F+G)

Importi Parziali	Consistenza Iniziale	Variazioni da C/Finanziario		Variazioni da altre cause		Consistenza Finale
		+	-	+	-	
	0,00	0,00	0,00	0,00	0,00	0,00
	0,00	0,00	0,00	0,00	0,00	0,00
	0,00	0,00	0,00	0,00	0,00	0,00
	345.023.147,81	44.194.672,46	57.256.492,02	16.052.609,07	12.543.216,25	335.470.721,07
	54.788.096,34	0,00	0,00	3.535.409,12	9.888.394,29	48.435.111,17
	190.438,00	0,00	0,00	0,00	0,00	190.438,00
	1.562.810,51	0,00	0,00	0,00	0,00	1.562.810,51
	56.541.344,85	0,00	0,00	3.535.409,12	9.888.394,29	50.188.359,68

Vercelli, li 02.04.2015

Il Segretario Generale
F.to Fausto Pavia

Il Responsabile del Servizio Finanziario
F.to Silvano Ardizzone

Il Sindaco
F.to Maura Forte

La copertura del costo complessivo dei servizi a domanda individuale è pari al 54,99 % Cod. 7425

QUADRO 7 - SERVIZI A DOMANDA INDIVIDUALE						
SERVIZI	SPESA			ENTRATE		
	COD.	ALTRA SPESA	COD.	TOTALE	COD.	ENTRATE
Alberghi, esclusi i dormitori pubblici	7005		7110		7215	7320
Case di riposo e di ricovero						
Alberghi diurni e bagni pubblici	7010	17.500,00	7115	17.500,00	7220	7325
Asili nido	7015	328.625,00	7120	547.589,37	7225	7330
Convitti, campeggi, case per vacanze, ostelli	7020		7125		7230	7335
Colonie e soggiorni stagionali	7025		7130		7235	7340
Stabilimenti termali						
Corso Extra scolastici di insegnamento, di arti e sport e altre discipline, fatta eccezione per quelli espressamente previsti dalla legge	7030	65.000,00	7135	88.828,51	7240	7345
Giardini zoologici e botanici	7035		7140		7245	7350
Impianti sportivi: piscine, campi da tennis, di pattinaggio, impianti di risalita e simili	7040	995.700,00	7145	1.132.817,75	7250	7355
Mattatoi pubblici	7045		7150		7255	7360
Mense comprese quelle ad uso scolastico	7050		7155		7260	7365
Mercati e fiere	7055	4.059,00	7160	4.059,00	7265	7370
Attrezzature						
Parcheggi custoditi e parchimetri	7060	230.000,00	7165	264.935,09	7270	7375
Pesa pubblica	7065	0	7170		7275	7380
Servizi turistici diversi:	7070		7175		7280	7385
balneari, approdi turistici e simili						
Spurgo di pozzi neri	7075		7180		7285	7390
Teatri, musei, pinacoteche, gallerie, mostre e spettacoli	7080	388.650,00	7185	424.232,36	7290	7395
Trasporti di carni macellate	7085		7190		7295	7400
Trasporti funebri, pompe funebri e illuminazioni	7090	98.000,00	7195	108.215,18	7300	7405
Uso di locali adibiti stabilmente ed esclusivamente a riunioni non istituzionali: Palazzo dei Congressi e simili	7095	118.600,00	7200	139.776,71	7305	7410
Altri	7100		7205		7310	7415
TOTALE	485.878,97	2.242.075,00	7210	2.727.953,97	7315	1.500.000,00
						7420

