

ESTIRPAZIONE VEGETAZIONE

Scala 1:100

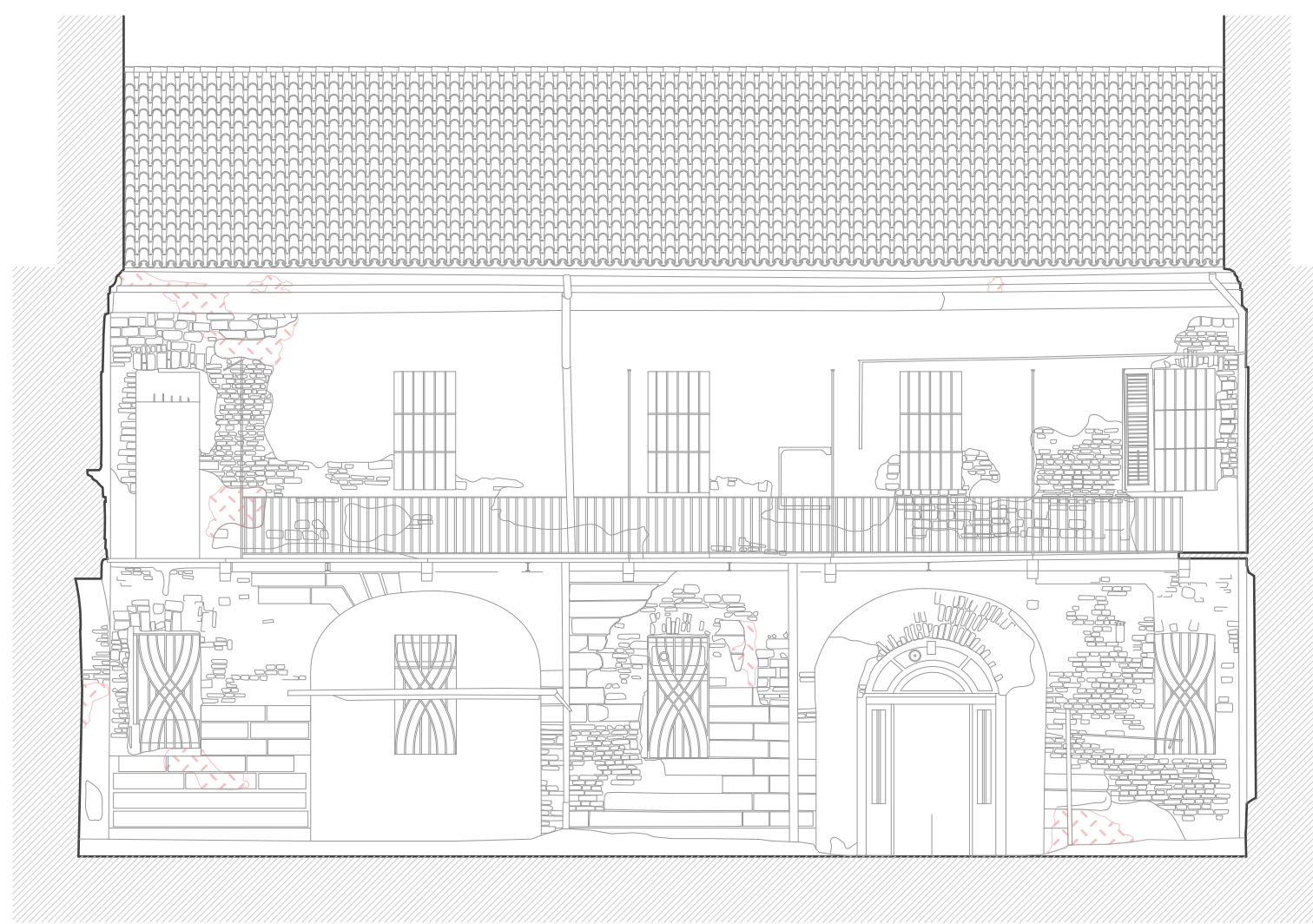

RIPRISTINO DELLO STRATO SUPERFICIALE DELLE MURATURE

Scala 1:100

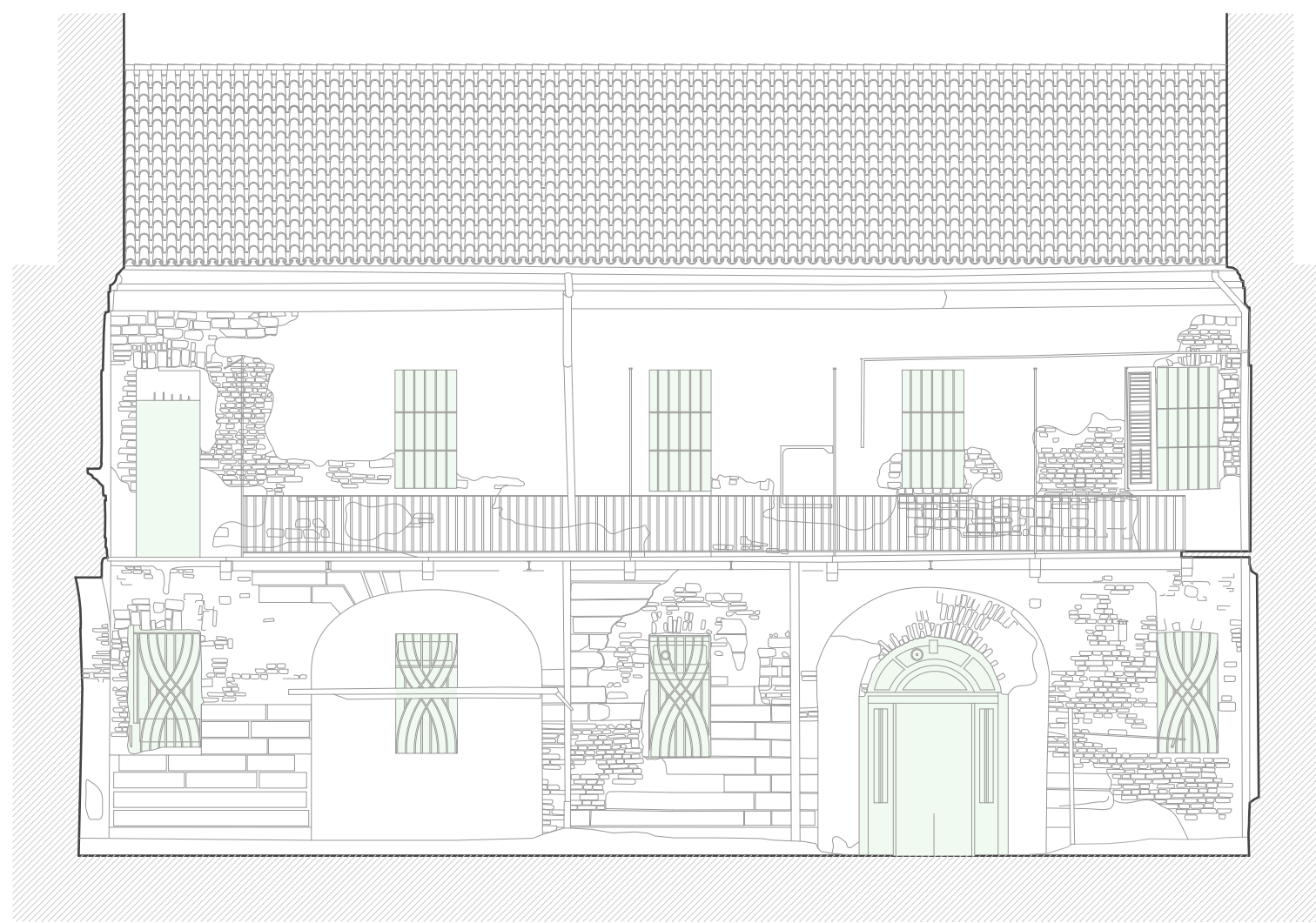

RIMOZIONE ED EVENTUALE RIPRISTINO DEGLI INFISSI

Scala 1:100

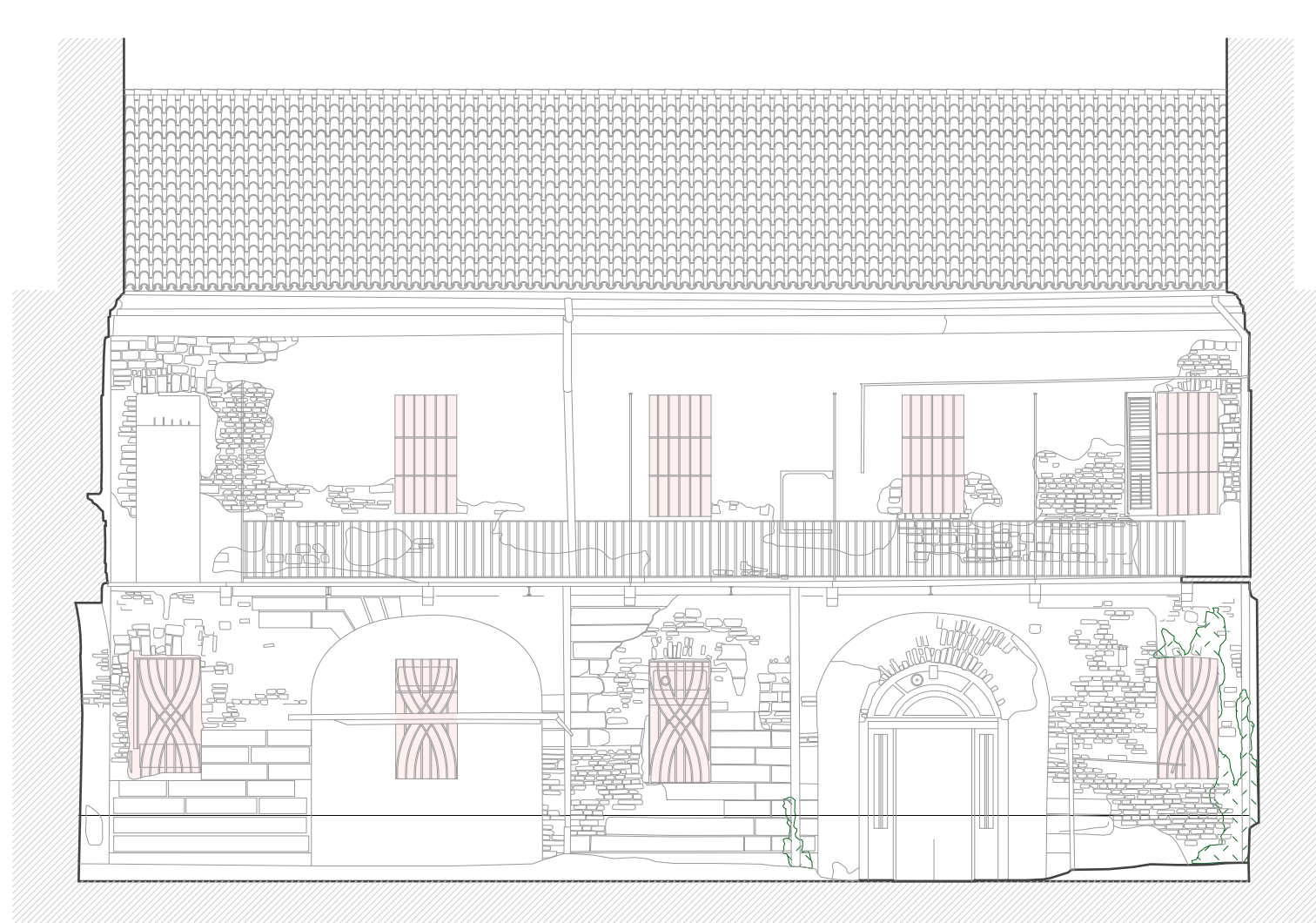

SOSTITUZIONE ED EVENTUALE RIPRISTINO DELLE INFERRIATE

Scala 1:100

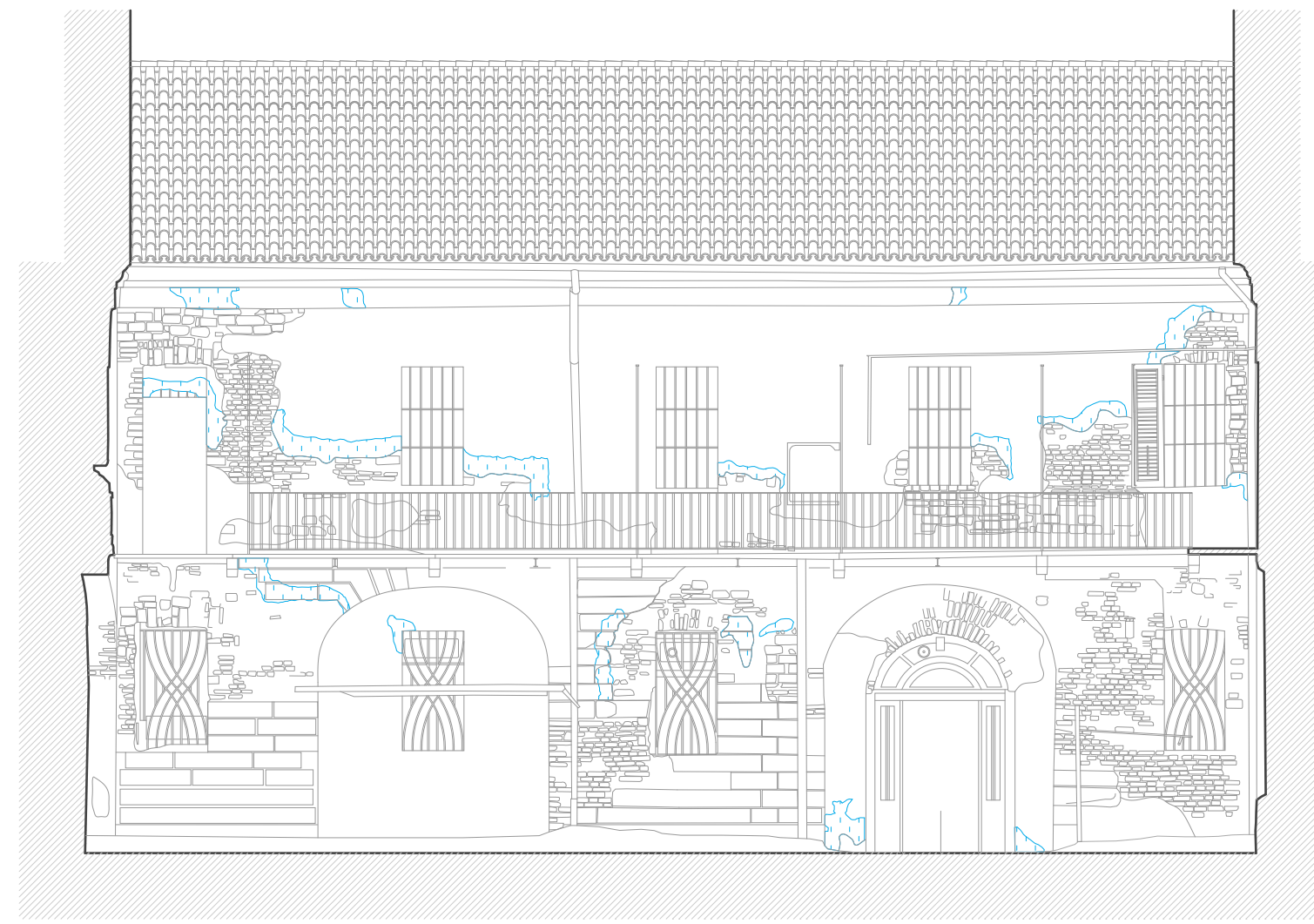

RIPRISTINO INTONACO DISTACCATO

Scala 1:100

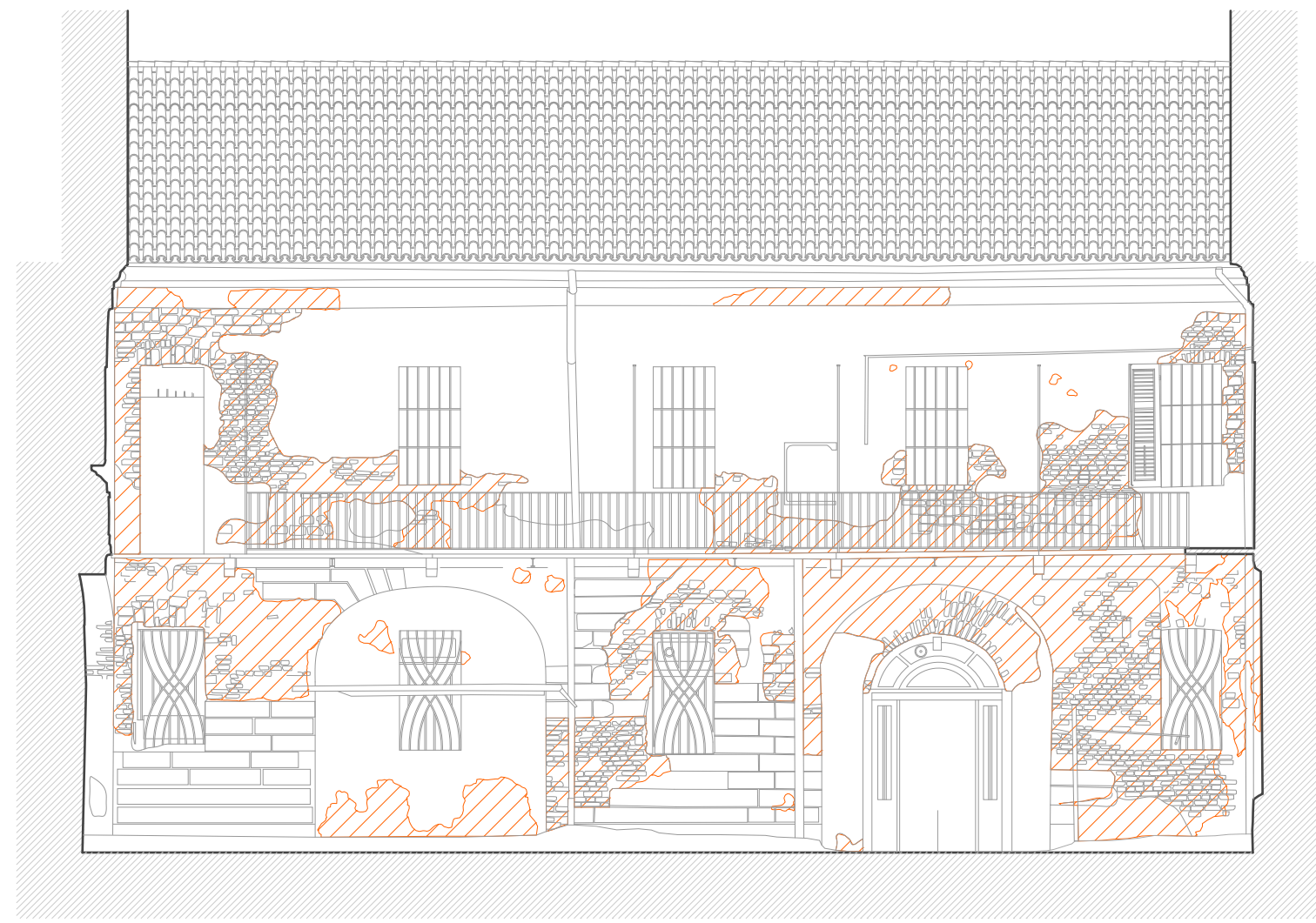

RIPRISTINO DELL'INTONACO MANCANTE

Scala 1:100

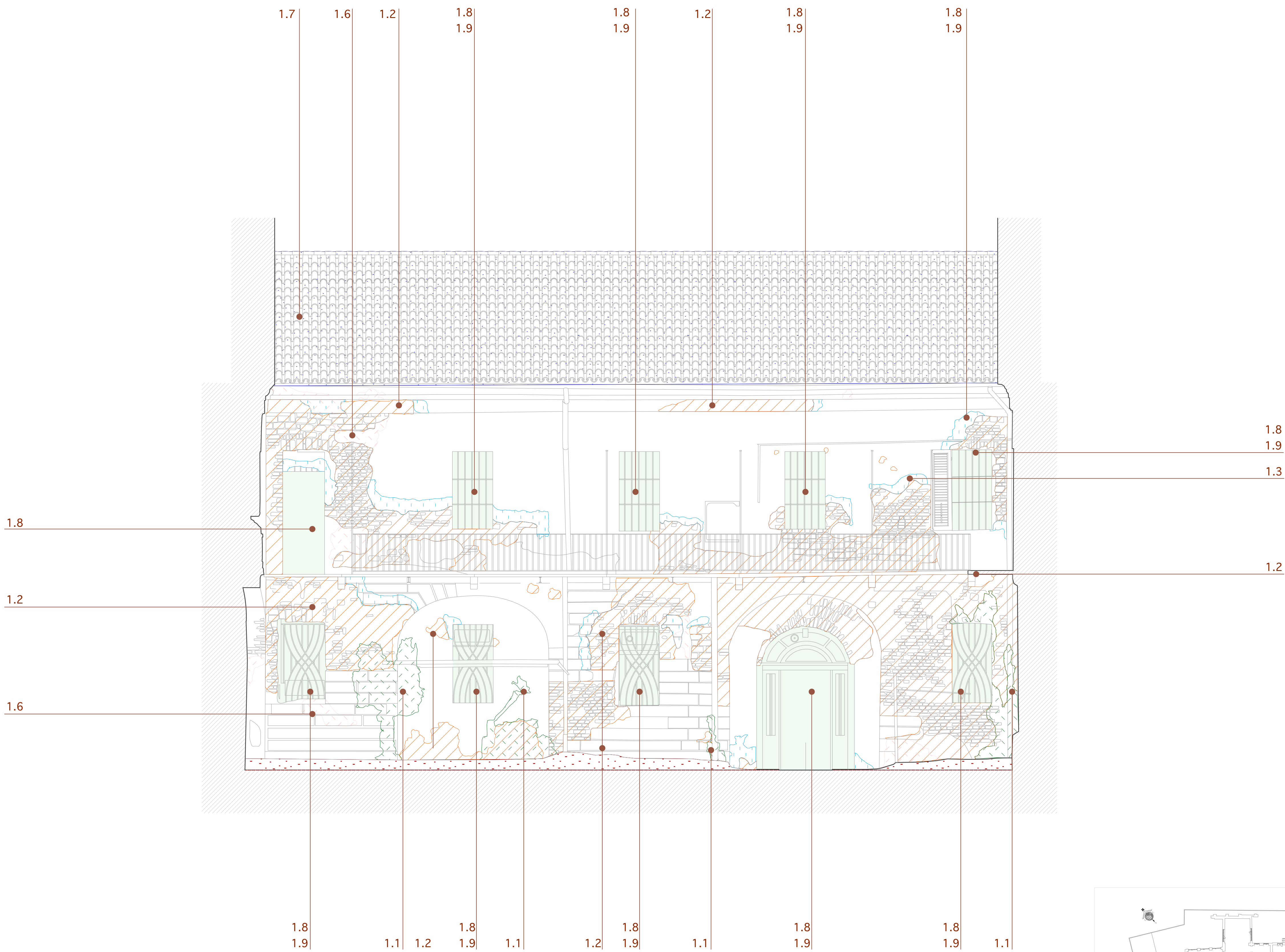

STATO COMPLESSIVO DEGLI INTERVENTI

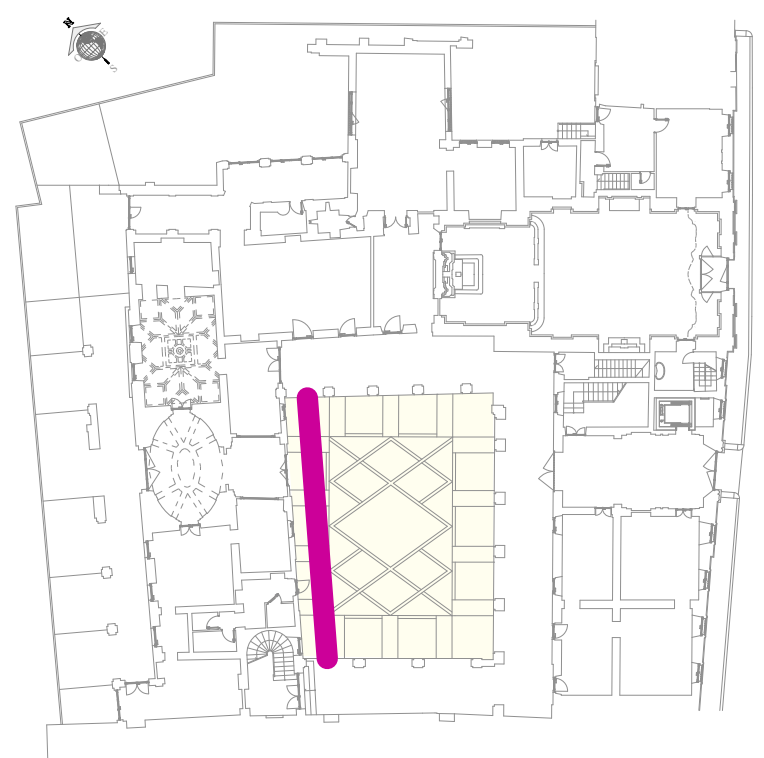

Planimetria

Scala 1:50

LEGENDA INTERVENTI

- 1.1 ESTIRPAZIONE DELLA VEGETAZIONE
- 1.2 RIPRISTINO INTONACO MANCANTE
- 1.3 RIPRISTINO INTONACO DISTACCATO
- 1.5 RIPRISTINO DELL'INTONACO ALVEOLIZZATO
- 1.6 RIPRISTINO DELLO STRATO SUPERFICIALE DELLA MURATURA
- 1.7 RIPRISTINO COPERTURA
- 1.8 SOSTITUZIONE ED EVENTUALE RIPRISTINO DEGLI INFISSI
- 1.9 RIMOZIONE ED EVENTUALE RIPRISTINO DELLE INFERRIATE
- 2.3 RIMOZIONE MALTE

COD.	DESCRIZIONE DEL DEGRADO	INTERVENTO DI MANUTENZIONE
1.1	<i>Presenza di vegetazione infestante</i>	Si procede alla estirpazione manuale della vegetazione e alla rimozione di muschi e licheni con sostanze attive (biocida) oppure con cicli di lavaggi. Successivamente si procede alla scarnitura dei giunti dalle malte degradate e stiliatura con malte di calce.
1.2	<i>Caduta intonaco (o decoesione dello scialbo)</i>	Ripristino dello strato superficiale della muratura. Per l'intonaco esistente si prevede la rimozione dello stesso nelle zone preventivamente mappate. Si procederà mediante rinzaffo fratazzato (cm 2), lisciatura a platiro con grassello di calce dolce e tinteggiatura con pittura minerale a base di silicato di potassio.
1.3	<i>distacco intonaco</i>	Ripristino dello strato superficiale della muratura. Per l'intonaco esistente si prevede la rimozione dello stesso nelle zone preventivamente mappate. Si procederà mediante rinzaffo fratazzato (cm 2), lisciatura a platiro con grassello di calce dolce e tinteggiatura con pittura minerale a base di silicato di potassio.
1.4	<i>Corrosione del giunto</i>	Scarnitura dei giunti delle malte degradate e stiliatura con malte di calce.
1.5	<i>Abrasiono intonaco</i>	Ripristino dello strato superficiale della muratura. Per l'intonaco esistente si prevede la rimozione dello stesso nelle zone preventivamente mappate. Si procederà mediante rinzaffo fratazzato (cm 2), lisciatura a platiro con grassello di calce dolce e tinteggiatura con pittura minerale a base di silicato di potassio.
1.6	<i>Caduta del colore</i>	Ripristino dello strato superficiale della muratura. Per l'intonaco esistente si prevede la rimozione dello stesso nelle zone preventivamente mappate. Si procederà mediante rinzaffo fratazzato (cm 2), lisciatura a platiro con grassello di calce dolce e tinteggiatura con pittura minerale a base di silicato di potassio.
1.7	<i>Ammaloramento coperture</i>	Verifica delle condizioni statiche, Smontaggio per intervento manutentivo di coppi e dei controcoppi e rimozione dei depositi organici con acqua nebulizzata e spazzole di saggina. Rimozione e sostituzione della struttura primaria e secondaria.
1.8	<i>Ammaloramento degli infissi</i>	Sostituzione ed eventuale ripristino degli infissi ammalorati. L'intervento consiste nella rimozione di residui di pittura con sverniciatore, levigatura con carta-vetro a grana fine, stuccatura e verniciatura protettiva.
1.9	<i>Corrosione delle inferriate</i>	Grate in ferro parzialmente corrose con strato di ruggine. Per le inferriate di interesse storico si prevede lo smontaggio e l'utilizzo di fondi anti-ruggine. La riuscita del trattamento implica una preparazione preliminare della superficie con solventi e detergenti. Per le inferriate di epoca successiva con scarso valore storico si prevede lo smontaggio e la sostituzione



CITTA' DI VERCELLI  
Settore Sviluppo Urbano ed Economico



LAVORI DI RESTAURO CONSERVATIVO DELL'IMMOBILE DENOMINATO  
"EX MONASTERO DI SAN PIETRO MARTIRE"

<b>Well Tech s.r.l.</b> CERTIFICATA ISO 9001 Via Lusa Gaudino 9/11 - 10143 Roma Tel. 06 5812809 - Fax 06 5813400 Zona industriale n°120 - 00100 Agrigento Tel. 0922 441120 - Fax 0922 441127 E-mail: info@welltech.it	<b>Well Tech S.r.l.</b> Il Direttore tecnico <b>Dott. Arch. Calogero Baldo</b>	Gruppo di lavoro: Arch. Calogero Baldo Ing. Salvatore Lombardo Ing. Salvatore Marziale Arch. Donato Bencardelli Arch. Filippo Marziale Geom. Donato Girgotti
CARTELLO	<b>PROGETTO DEGLI INTERVENTI</b>	
TITOLO DELLA TAVOLA	<b>Prospetto Nord Ovest - cortile interno -</b>	
PROGETTO	Scala	Formato
W T 0 0 0 D 1 8 3	varie	A/0
EDIZ.	REV.	DATA
A 0	06	Agosto 2012
DESCRIZIONE	DIS.	CONTR.
PROGETTO DEFINITIVO	D.B.	D.G.
APPR.	FILE ARCHIVIO	
C.B.	D1830022	pc9